

ภาคผนวก ๒-๑๔
เอกสารการตรวจสอบเครน รถโมบายเครน



บริษัท เดอะทาวเวอร์เครน(ประเทศไทย) จำกัด
THE TOWERCRANE(THAILAND) CO.,LTD.

รายงานตรวจทดสอบปั้นจั่น(Mobile Crane) แบบ ปจ.2

TADANO TR-250M-5-00104, VP56-1694

โครงการ DCONDO VIVID RANGSIT

ตำบล คลองหนึ่ง อำเภอ คลองหลวง จังหวัด ปทุมธานี

บริษัท วิศวภัทร์ จำกัด



ตรวจทดสอบวันที่ 05 พฤษภาคม 2568

ตรวจทดสอบครั้งต่อไป 05 สิงหาคม 2568

**แบบการทดสอบการติดตั้งปั้นจั่นเมื่อติดตั้งเสร็จ ปั้นจั่นที่มีการหยุดใช้งาน
และส่วนประกอบและอุปกรณ์ของปั้นจั่นชนิดเคลื่อนที่**

๑. การทดสอบกรณี

☐ (๑) การทดสอบตามข้อ ๕๗

☐ ปั้นจั่นที่มีการติดตั้งแล้วเสร็จ

☐ กรณีปั้นจั่นใหม่หลังการติดตั้งแล้วเสร็จ ก่อนการใช้งาน

☐ กรณีปั้นจั่นที่ใช้งานแต่มีการเปลี่ยนแปลงโครงสร้างหรือการเพิ่มหรือลดความสูง

☐ ปั้นจั่นหยุดการใช้งานตั้งแต่ ๖ เดือนขึ้นไป ก่อนนำมาใช้งานใหม่

ปั้นจั่นที่ใช้สำหรับประเภทการทำงาน

☐ ประเภทอุตสาหกรรม ตั้งแต่ ๑ ตันขึ้นไป

ขนาดพิกัดน้ำหนักยกปลอดภัยตามที่ผู้ผลิตหรือวิศวกรกำหนด ขนาด ตัน

☐ ประเภทก่อสร้าง

ขนาดพิกัดน้ำหนักยกปลอดภัยตามที่ผู้ผลิตหรือวิศวกรกำหนด ขนาด ตัน

☐ ประเภทอื่นๆ ระบุ ตั้งแต่ ๑ ตันขึ้นไป

ขนาดพิกัดน้ำหนักยกปลอดภัยตามที่ผู้ผลิตหรือวิศวกรกำหนด ขนาด ตัน

☒ (๒) การทดสอบส่วนประกอบและอุปกรณ์ของปั้นจั่นตามข้อ ๕๘

(๒.๑) ประเภท ☐ อุตสาหกรรม ☐ อื่นๆ ระบุ

การทดสอบครั้งนี้ เป็นรอบที่ ☐ ๑ ☐ ๒ ☐ ๓ ☐ ๔ ☐ อื่นๆ

การทดสอบครั้งล่าสุดเมื่อวันที่

☐ ขนาดพิกัดน้ำหนักยกปลอดภัยตามที่ผู้ผลิตหรือวิศวกรกำหนดตั้งแต่ ๑ ตัน แต่ไม่เกิน ๓ ตัน
ทดสอบอย่างน้อยปีละ ๑ ครั้ง

☐ ขนาดพิกัดน้ำหนักยกปลอดภัยตามที่ผู้ผลิตหรือวิศวกรกำหนดมากกว่า ๓ ตัน แต่ไม่เกิน
๕๐ ตัน ทดสอบอย่างน้อย ๖ เดือน ต่อ ๑ ครั้ง

☐ ขนาดพิกัดน้ำหนักยกปลอดภัยตามที่ผู้ผลิตหรือวิศวกรกำหนดมากกว่า ๕๐ ตันขึ้นไป
ทดสอบอย่างน้อย ๓ เดือน ต่อ ๑ ครั้ง

(๒.๒) ประเภทก่อสร้าง

การทดสอบครั้งนี้เป็นรอบที่ ☐ ๑ ☐ ๒ ☐ ๓ ☐ ๔ ☐ อื่นๆ

การทดสอบครั้งล่าสุดเมื่อวันที่.....

☐ ขนาดพิกัดน้ำหนักยกปลอดภัยตามที่ผู้ผลิตหรือวิศวกรกำหนดไม่เกิน ๓ ตัน ทดสอบ
อย่างน้อย ๖ เดือน ต่อ ๑ ครั้ง

☒ ขนาดพิกัดน้ำหนักยกปลอดภัยตามที่ผู้ผลิตหรือวิศวกรกำหนดมากกว่า ๓ ตันขึ้นไป
ทดสอบอย่างน้อย ๓ เดือน ต่อ ๑ ครั้ง

๒. ผู้ทำการทดสอบ ได้ดำเนินการทดสอบส่วนประกอบและอุปกรณ์ของปั้นจั่น

ชื่อสถานประกอบกิจการ.....บริษัท วิศวกรรม จำกัด.....
เลขทะเบียนนิติบุคคล 0105528010381.....
ประกอบกิจการ การก่อสร้างอาคารที่พักอาศัย.....
ชื่อนายจ้าง/ผู้กระทำการแทน
สถานประกอบกิจการตั้งอยู่เลขที่ 9 ซอย 4 ถนน สุขุมวิท 5
แขวง/ตำบล ท่าแร้ง เขต/อำเภอ บางเขน
จังหวัด กรุงเทพมหานคร โทรศัพท์ 02-119-5599
สถานประกอบกิจการมีปั้นจั่น จำนวน 1 เครื่อง ปั้นจั่นเครื่องที่ทดสอบเป็นเครื่องที่ 1
ทำการทดสอบเมื่อวันที่ 05 พฤษภาคม 2568 ขณะทดสอบปั้นจั่นใช้งานอยู่ที่ โครงการ DCONDO.VIVID.RANGSIT

ชื่อ-สกุล ของผู้บังคับปั้นจั่น

- (๑)--ตามเอกสารแนบท้าย--..... ☐ ผ่านการอบรม (มีหลักฐานแสดง) ☐ ไม่ผ่านการอบรม
(๒) ☐ ผ่านการอบรม (มีหลักฐานแสดง) ☐ ไม่ผ่านการอบรม
(๓) ☐ ผ่านการอบรม (มีหลักฐานแสดง) ☐ ไม่ผ่านการอบรม

ชื่อ-สกุล ของผู้ให้สัญญาณแก่ผู้บังคับปั้นจั่น

- (๑)--ตามเอกสารแนบท้าย--..... ☐ ผ่านการอบรม (มีหลักฐานแสดง) ☐ ไม่ผ่านการอบรม
(๒) ☐ ผ่านการอบรม (มีหลักฐานแสดง) ☐ ไม่ผ่านการอบรม
(๓) ☐ ผ่านการอบรม (มีหลักฐานแสดง) ☐ ไม่ผ่านการอบรม

ชื่อ-สกุล ของผู้ยึดเกาะวัสดุ

- (๑)--ตามเอกสารแนบท้าย--..... ☐ ผ่านการอบรม (มีหลักฐานแสดง) ☐ ไม่ผ่านการอบรม
(๒) ☐ ผ่านการอบรม (มีหลักฐานแสดง) ☐ ไม่ผ่านการอบรม
(๓) ☐ ผ่านการอบรม (มีหลักฐานแสดง) ☐ ไม่ผ่านการอบรม

ชื่อ-สกุล ของผู้ควบคุมการใช้ปั้นจั่น

- (๑)--ตามเอกสารแนบท้าย--..... ☐ ผ่านการอบรม (มีหลักฐานแสดง) ☐ ไม่ผ่านการอบรม
(๒) ☐ ผ่านการอบรม (มีหลักฐานแสดง) ☐ ไม่ผ่านการอบรม
(๓) ☐ ผ่านการอบรม (มีหลักฐานแสดง) ☐ ไม่ผ่านการอบรม

๓. ข้อมูลของผู้ผลิต ผู้สร้าง หรือผู้คำนวณออกแบบปั้นจั่น

โดย : ☒ ชื่อผู้ผลิต/ผู้สร้าง TADANO JAPAN
☐ ชื่อวิศวกรผู้คำนวณออกแบบ (กรณีไม่ได้มาจากผู้ผลิต)
เลขที่ใบอนุญาตประกอบวิชาชีพวิศวกรรมควบคุม
ยี่ห้อ TADANO เลขทะเบียนยานพาหนะ (จากหน่วยงานของรัฐ).....
ประเทศ ญี่ปุ่น ปีที่ผลิต 1996 หมายเลขเครื่อง FB1306.....
รุ่น TR-250M-5-00104 ขนาดเครื่องต้นกำลัง 220 กิโลวัตต์/แรงม้า
มาตรฐาน (ถ้ามี) JIS ISO9001 ผู้นำเข้า/ผู้จำหน่าย (ถ้ามี).....

ที่อยู่

โทรศัพท์..... โทรสาร

๔. ข้อมูลของผู้ดำเนินการทดสอบประกอบด้วย

ข้าพเจ้า (นาย/นาง/นางสาว)

หรือนิติบุคคล (ชื่อ) บริษัท เดอะทาวเวอร์เครน(ประเทศไทย) จำกัด

หมายเลขบัตรประจำตัวประชาชน/เลขทะเบียนนิติบุคคล เลขที่ 0135556008271.....

ที่อยู่เลขที่ 80/382 หมู่ 3 ซอย คลองหลวง 26 ถนน

แขวง/ตำบล คลองหนึ่ง..... เขต/อำเภอ คลองหลวง.....

จังหวัด ปทุมธานี..... โทรศัพท์/โทรสาร 02-162-0910.....

E-mail checkcrane@gmail.com.....

ผู้ทำการทดสอบมีคุณสมบัติอย่างหนึ่งอย่างใด ดังนี้

☐ (๑) ได้รับอนุญาตประกอบวิชาชีพวิศวกรรมควบคุม ตามกฎหมายว่าด้วยวิศวกร

เลขทะเบียน ระดับ หมุดอายุวันที่

และใบสำคัญ (ตามมาตรา ๙) เลขที่

ซึ่งไม่ได้อยู่ระหว่างถูกสั่งพักใช้ใบอนุญาตหรือถูกเพิกถอนใบอนุญาต

☒ (๒) ได้รับอนุญาตประกอบวิชาชีพวิศวกรรมควบคุม ประเภทนิติบุคคลตามกฎหมายว่าด้วยวิศวกร

เลขทะเบียน 1716/63 หมุดอายุวันที่ 14 ก.ค. 2570.....

และใบอนุญาต (ตามมาตรา ๑๑) เลขที่ 06020325650011.....

หมุดอายุวันที่ 23 ก.พ. 2571..... ซึ่งไม่ได้อยู่ระหว่างถูกสั่งพักใช้ใบอนุญาตหรือถูกเพิกถอนใบอนุญาต

โดยมีบุคลากรที่ได้รับอนุญาตประกอบวิชาชีพวิศวกรรมควบคุม ตามกฎหมายว่าด้วยวิศวกรและ ไม่ได้อยู่ระหว่าง

ถูกสั่งพักใช้ใบอนุญาตหรือถูกเพิกถอนใบอนุญาต เป็นผู้ทำการทดสอบชื่อ วศ.สุรยุทธ์ ดมเพชร.....

เลขทะเบียน ภก.49769..... ระดับ ภาควิศวกร..... หมุดอายุวันที่ 11 ต.ค. 2569.....

หมายเลขบัตรประจำตัวประชาชน 1550600074998.....

**๕. กรณีทดสอบปั้นจั่นชนิดเคลื่อนที่ได้ดำเนินการทดสอบตามรายละเอียดคุณลักษณะและคู่มือการใช้งาน
ที่ผู้ผลิตหรือวิศวกรกำหนดและตามรายการ ดังนี้**

- ๑) แบบปั้นจั่น ☒ รถปั้นจั่นไฮดรอลิกล้อยาง ☐ รถปั้นจั่นล้อตีนตะขา
☐ เรือปั้นจั่น ☐ อื่นๆ (ระบุ)

๒) ตารางแสดงพิกัดน้ำหนักยก (Load chart) ☒ ผู้ผลิตกำหนด ☐ วิศวกรกำหนด^๑ ให้แนบเอกสารตาราง

แสดงพิกัดน้ำหนักยก (Load chart) ประกอบด้วย

☒ ที่แขนปั้นจั่นไกลสุด 0.95 ตัน และที่แขนปั้นจั่นใกล้สุด 25.0 ตัน

☐ ที่มุมมองมากที่สุด ตัน และที่มุมมองน้อยที่สุด ตัน

☐ อื่นๆ ตัน

๓) รายละเอียดคุณลักษณะ (Specification) และคู่มือการใช้งานในการประกอบ การติดตั้ง การทดสอบ การใช้ การซ่อมแซม การบำรุงรักษา การตรวจสอบ การรื้อถอนปั้นจั่นหรืออุปกรณ์อื่นของปั้นจั่น

☒ มี โดยผู้ผลิตกำหนด ☐ มี โดยวิศวกรกำหนด ☐ ไม่มี เหตุผล.....

๔) การดัดแปลงแก้ไขส่วนหนึ่งส่วนใดของปั้นจั่น^๒

☐ มี (ระบุ) ☒ ไม่มี

๕) โครงสร้างปั้นจั่น

๕.๑) สภาพโครงสร้างหลักของปั้นจั่น^๓

☒ เรียบร้อย ☐ ไม่เรียบร้อย (ระบุ)

๕.๒) สภาพรอยเชื่อมต่อ

☒ เรียบร้อย ☐ ไม่เรียบร้อย (ระบุ)

๕.๓) สภาพของนอต สลักเกลียวยึด และหมุดย้ำ

☒ เรียบร้อย ☐ ไม่เรียบร้อย (ระบุ)

๖) การยึดปั้นจั่นไว้กับรถ เรือ แพ โป๊ะ หรือพาหนะลอยน้ำอื่นที่มั่นคง^๔

☒ เรียบร้อย ☐ ไม่เรียบร้อย (ระบุ)

๗) การติดตั้งน้ำหนักถ่วง (Counterweight) ที่มั่นคง

☐ เรียบร้อย ☐ ไม่เรียบร้อย (ระบุ)

๘) ระบบต้นกำลัง

๘.๑) สภาพและความพร้อมของเครื่องยนต์

๘.๑.๑) ระบบหล่อลื่น

☒ เรียบร้อย ☐ ไม่เรียบร้อย (ระบุ)

๘.๑.๒) ระบบเชื้อเพลิง

☒ เรียบร้อย ☐ ไม่เรียบร้อย (ระบุ)

๘.๑.๓) ระบบระบายความร้อน

☒ เรียบร้อย ☐ ไม่เรียบร้อย (ระบุ)

๘.๑.๔) การติดตั้งมั่นคงแข็งแรง

☒ เรียบร้อย ☐ ไม่เรียบร้อย (ระบุ)

๘.๒) ระบบส่งกำลัง ระบบตัดต่อกำลัง และระบบเบรก

๘.๒.๑) สภาพของเพลลา ข้อต่อเพลลา เฟือง โซ่ และสายพาน

☒ เรียบร้อย ☐ ไม่เรียบร้อย (ระบุ)

๘.๒.๒) ระบบคลัตช์

☒ เรียบร้อย ☐ ไม่เรียบร้อย (ระบุ)

๘.๒.๓) ระบบเบรก

☒ เรียบร้อย ☐ ไม่เรียบร้อย (ระบุ)

๙) ครอบปิดหรือกัน (Guard) ส่วนที่หมุน ส่วนที่เคลื่อนไหวได้ หรือส่วนที่อาจเป็นอันตราย

☒ มี/เรียบร้อย ☐ ไม่มี/มีแต่ไม่เรียบร้อย (ระบุ)

๑๐) ที่ครอบปิดหรือฉนวนหุ้มท่อไอเสีย

☒ เรียบร้อย ☐ ไม่เรียบร้อย (ระบุ)

๑๑) ระบบควบคุมการทำงานของปั้นจั่น^๕

๑๑.๑) สภาพของแผงควบคุม

☒ เรียบร้อย ☐ ไม่เรียบร้อย (ระบุ)

๑๑.๒) สภาพกลไกที่ใช้ควบคุม

☒ เรียบร้อย ☐ ไม่เรียบร้อย (ระบุ)

๑๒) ระบบไฮดรอลิก (Hydraulic) และระบบลม (Pneumatic)

๑๒.๑) สภาพของท่อน้ำมันและข้อต่อ

☒ เรียบร้อย ☐ ไม่เรียบร้อย (ระบุ)

๑๒.๒) สภาพของท่อลมและข้อต่อ

☒ เรียบร้อย ☐ ไม่เรียบร้อย (ระบุ)

๑๓) สวิตช์หยุดการทำงานของปั้นจั่นได้โดยอัตโนมัติ (Limit Switches)^๖

๑๓.๑) การทำงานของตะขอชุดยก (Upper Limit Switches)

☒ เรียบร้อย ☐ ไม่เรียบร้อย (ระบุ)

๑๓.๒) มุมแขนปั้นจั่น

☒ เรียบร้อย ☐ ไม่เรียบร้อย (ระบุ)

๑๔) การทำงานของชุดควบคุมพิกัดน้ำหนัยก (Overload Limit Switches)

☒ เรียบร้อย ☐ ไม่เรียบร้อย (ระบุ)

๑๕) ม้วนลวดสลิง (Rope Drum) รอก และตะขอ

๑๕.๑) สภาพม้วนลวดสลิง

☒ เรียบร้อย ☐ ไม่เรียบร้อย (ระบุ)

๑๕.๒) มีลวดสลิงเหลืออยู่ในม้วนลวดสลิงตลอดเวลาที่ปั้นจั่นทำงานอย่างน้อย ๒ รอบ

☒ เรียบร้อย ☐ ไม่เรียบร้อย (ระบุ)

๑๕.๓) อัตราส่วนระหว่างเส้นผ่านศูนย์กลางของรอกกับเส้นผ่านศูนย์กลางของลวดสลิง เว้นแต่อัตราส่วนระหว่างเส้นผ่านศูนย์กลางของรอกหรือล้อใดๆ กับเส้นผ่านศูนย์กลางของลวดสลิงที่พันตามที่ถูกผลิตกำหนด

๑๕.๓.๑) รอกปลายแขนปั้นจั่นไม่น้อยกว่า ๑๘ : ๑ หรืออัตราส่วน ที่ผู้ผลิตกำหนด

☒ เรียบร้อย ☐ ไม่เรียบร้อย (ระบุ)

๑๕.๓.๒) รอกของตะขอไม่น้อยกว่า ๑๖ : ๑ หรืออัตราส่วน ที่ผู้ผลิตกำหนด

☒ เรียบร้อย ☐ ไม่เรียบร้อย (ระบุ)

๑๕.๓.๓) รอกหลังแขนปั่นจั่นไม่น้อยกว่า ๑๕ : ๑ หรืออัตราส่วนที่ผู้ผลิตกำหนด

☒ เรียบร้อย ☐ ไม่เรียบร้อย (ระบุ)

๑๕.๔) สภาพตะขอ

๑๕.๔.๑) การปิดตัวของตะขอ

☒ เรียบร้อย ☐ ไม่เรียบร้อย (ระบุ)

๑๕.๔.๒) การถ่างออกของปากตะขอ ต้องน้อยกว่าร้อยละ ๕

☒ เรียบร้อย ☐ ไม่เรียบร้อย (ระบุ)

๑๕.๔.๓) การสีกหรือที่ท้องตะขอ ต้องน้อยกว่าร้อยละ ๑๐

☒ เรียบร้อย ☐ ไม่เรียบร้อย (ระบุ)

๑๕.๔.๔) ไม่มีส่วนหนึ่งส่วนใดของตะขอแตกหรือร้าว

☒ เรียบร้อย ☐ ไม่เรียบร้อย (ระบุ)

๑๕.๔.๕) ไม่มีการเสียรูปทรงหรือสีกหรือของห่วงตะขอ

☒ เรียบร้อย ☐ ไม่เรียบร้อย (ระบุ)

๑๕.๔.๖) มีชุดล็อกป้องกันลวดสลิงหลุดจากตะขอ (Safety Latch)

☒ เรียบร้อย ☐ ไม่เรียบร้อย (ระบุ)

๑๖) ลวดสลิงเคลื่อนที่ (Running Ropes)

๑๖.๑) ขนาดเส้นผ่านศูนย์กลาง15.8 มม..... ค่าความปลอดภัยต้องไม่น้อยกว่า ๕ (Safety Factor)
เท่ากับN/A..... อายุการใช้งานN/A..... เดือน/ปี

๑๖.๒) ในหนึ่งช่วงเกลียว (Rope Lay) เส้นลวดขาดน้อยกว่า ๓ เส้น ในเส้นเกลียวเดียวกัน (Strand)
หรือน้อยกว่า ๖ เส้น ในหลายเส้นเกลียวรวมกัน

หรือตามที่ผู้ผลิตกำหนด (ระบุ)

☒ เรียบร้อย ☐ ไม่เรียบร้อย (ระบุ)

๑๗) ลวดสลิงยึดโยง (Standing Ropes)

๑๗.๑) ขนาดเส้นผ่านศูนย์กลาง ค่าความปลอดภัยต้องไม่น้อยกว่า ๓.๕ (Safety Factor)
เท่ากับ อายุการใช้งาน เดือน/ปี

๑๗.๒) เส้นลวดขาดตรงข้อต่อน้อยกว่า ๒ เส้น ในหนึ่งช่วงเกลียว

หรือตามที่ผู้ผลิตกำหนด (ระบุ)

☐ เรียบร้อย ☐ ไม่เรียบร้อย (ระบุ)

๑๘) สภาพลวดสลิง

๑๘.๑) ลวดเส้นนอกสีกไปน้อยกว่าหนึ่งในสามของเส้นผ่านศูนย์กลางเดิม

☒ เรียบร้อย ☐ ไม่เรียบร้อย (ระบุ)

๑๘.๒) ไม่มีการขมวด ถูกกระแทก แตกเกลียวหรือชำรุด

☒ เรียบร้อย ☐ ไม่เรียบร้อย (ระบุ)

- ๑๘.๓) เส้นผ่านศูนย์กลางเล็กไม่เกินร้อยละ ๕ ของเส้นผ่านศูนย์กลางที่ระบุ (Nominal Diameter)
☒ เรียบร้อย ☐ ไม่เรียบร้อย (ระบุ)
- ๑๘.๔) ไม่ถูกความร้อนทำลายหรือเป็นสนิมมากจนเห็นชัดเจน
☒ เรียบร้อย ☐ ไม่เรียบร้อย (ระบุ)
- ๑๘.๕) ไม่ถูกกัดกร่อนชำรุดมากจนเห็นได้ชัดเจน
☒ เรียบร้อย ☐ ไม่เรียบร้อย (ระบุ)
- ๑๙) สัญญาณเสียงและแสงไฟเตือนตลอดเวลาที่ปั้นจั่นทำงานโดยติดตั้งไว้ให้เห็นและได้ยินชัดเจน
☒ เรียบร้อย ☐ ไม่เรียบร้อย (ระบุ)
- ๒๐) มีป้ายบอกพิกัดน้ำหนักยกไว้ที่ปั้นจั่น และรอกของตะขอ (Hook Block)
☐ เรียบร้อย ☒ ไม่เรียบร้อย (ระบุ) ไม่มี
- ๒๑) ตารางแสดงพิกัดน้ำหนักยกสิ่งของ (Load Chart) ติดไว้ในบริเวณที่ผู้บังคับปั้นจั่นเห็นได้ชัดเจน
☒ เรียบร้อย ☐ ไม่เรียบร้อย (ระบุ)
- ๒๒) รูปภาพหรือคู่มือการใช้สัญญาณมือในการสื่อสารระหว่างผู้ปฏิบัติงานเกี่ยวกับปั้นจั่น ติดไว้ที่จุดหรือตำแหน่งที่ลูกจ้างผู้ปฏิบัติงานเห็นชัดเจน
☐ เรียบร้อย ☒ ไม่เรียบร้อย (ระบุ) ไม่มี
- ๒๓) เครื่องดับเพลิงพร้อมใช้งานได้ที่ห้องบังคับปั้นจั่น หรือตำแหน่งที่สามารถใช้งานได้สะดวก
☒ เรียบร้อย ☐ ไม่เรียบร้อย (ระบุ)
- ๒๔) ระบบความปลอดภัย^๗
- ๒๔.๑) Anti-two block devices
☒ เรียบร้อย ☐ ไม่เรียบร้อย (ระบุ)
- ๒๔.๒) Boom backstop devices
☒ เรียบร้อย ☐ ไม่เรียบร้อย (ระบุ)
- ๒๔.๓) Swing radius warning devices
☒ เรียบร้อย ☐ ไม่เรียบร้อย (ระบุ)
- ๒๔.๔) Boom Angle indicator
☒ เรียบร้อย ☐ ไม่เรียบร้อย (ระบุ)
- ๒๔.๕) อื่นๆ (ระบุ)
☐ เรียบร้อย ☐ ไม่เรียบร้อย (ระบุ)
- ๒๕) ขายันพื้น (Outriggers)^๘
☒ เรียบร้อย ☐ ไม่เรียบร้อย (ระบุ)
- ๒๖) ระบบวัดความเสถียร (ระดับน้ำ หรือมาตรวัดระดับความเอียง)
☒ เรียบร้อย ☐ ไม่เรียบร้อย (ระบุ)

๒๗) อุปกรณ์หรือเครื่องมือที่ใช้ในการทดสอบ^๗

น้ำหนักที่ใช้ทดสอบการยก ระบุก้อนน้ำหนัก..... น้ำหนัก3.7..... ตัน
เครื่องมือวัด ระบุ ตลับเมตร, เวอร์เนียวิธีการตรวจสอบแนวเชื่อม ระบุตรวจพินิจด้วยสายตา.....
อื่นๆ ระบุ

๒๘) การทดสอบการรับน้ำหนักของปั้นจั่นในครั้งนี้เป็นทดสอบในกรณี (น้ำหนักที่ใช้ทดสอบการยกอาจใช้การทดสอบด้วยน้ำหนักจริงหรือทดสอบด้วยน้ำหนักจำลอง (Load simulation))

๒๘.๑) ปั้นจั่นใหม่ (หลังการติดตั้งแล้วเสร็จ ก่อนการใช้งาน) ผลการทดสอบการรับน้ำหนัก ๑ เท่าของพิกัดน้ำหนักยกสูงสุดและต่ำสุดตามตารางแสดงพิกัดน้ำหนัก (Load chart) แต่ต้องไม่เกินตามขนาดพิกัดน้ำหนักยกอย่างปลอดภัย (Safe Working Load)

☐ ผ่าน ☐ ไม่ผ่าน (ระบุ)

๒๘.๒) ปั้นจั่นที่ใช้งานแล้ว

ผลการทดสอบการรับน้ำหนักที่ ๑ - ๑.๒๕ เท่าของน้ำหนักที่ใช้งานจริงสูงสุด^๘ แต่ต้องไม่เกินตามตารางแสดงพิกัดน้ำหนักยก (Load chart) ตามที่ผู้ผลิตหรือวิศวกรกำหนด

<input checked="" type="checkbox"/> ตามวาระทุก3..... เดือน/ปี	<input checked="" type="checkbox"/> ผ่าน	<input type="checkbox"/> ไม่ผ่าน
<input type="checkbox"/> หยุดการใช้งานตั้งแต่ ๖ เดือนขึ้นไป	<input type="checkbox"/> ผ่าน	<input type="checkbox"/> ไม่ผ่าน
<input type="checkbox"/> หลังการซ่อมแซมที่มีผลต่อความปลอดภัย	<input type="checkbox"/> ผ่าน	<input type="checkbox"/> ไม่ผ่าน
<input type="checkbox"/> หลังการเปลี่ยนแปลงโครงสร้าง	<input type="checkbox"/> ผ่าน	<input type="checkbox"/> ไม่ผ่าน

๒๙) น้ำหนักยกที่อนุญาตให้ใช้งาน (ต้องไม่เกินตามตารางแสดงพิกัดน้ำหนักยก (Load chart))

๒๙.๑) น้ำหนักยกที่อนุญาตให้ใช้งาน 3.7(แขน 23.5 เมตร)..... ตัน ที่ระยะ 2.5-15.0 เมตร.....

๒๙.๒) น้ำหนักยกที่อนุญาตให้ใช้งาน 0.95(แขน 30.5 เมตร)..... ตัน ที่ระยะ 28 เมตร.....

๒๙.๓) น้ำหนักยกที่อนุญาตให้ใช้งาน ตัน ที่ระยะ

๒๙.๔) น้ำหนักยกที่อนุญาตให้ใช้งาน ตัน ที่ระยะ

๓๐) กรณีมีรายการทดสอบเพิ่มเติมตามรายละเอียดคุณลักษณะและคู่มือการใช้งานที่ผู้ผลิตหรือวิศวกรกำหนด (สามารถแนบเอกสารเพิ่มเติม)

.....
.....
.....
.....
.....

รายการเพิ่มเติมกรณีตรวจสอบ ทดสอบ หรือแก้ไข ปรับแต่ง สิ่งชำรุดบกพร่อง

1. น้ำหนักตอนเทสไหลตรงกับน้ำหนักที่แสดงบนหน้าจอไม่ตรงกัน

หมายเหตุ

๑. กรณีข้อใดที่ไม่เกี่ยวข้องกับการตรวจสอบและทดสอบความปลอดภัยของปืนจั้น ไม่ต้องดำเนินการทำเครื่องหมายหรือลงรายละเอียดในหัวข้อดังกล่าว
๒. การตรวจสอบและทดสอบความปลอดภัยของปืนจั้นต้องมีภาพถ่ายของวิศวกรขณะทดสอบ สำเนาใบอนุญาตประกอบวิชาชีพวิศวกรรมควบคุม และสำเนาผู้ขึ้นทะเบียนตามมาตรา ๙ หรือผู้ได้รับอนุญาตตามมาตรา ๑๑ แล้วแต่กรณี พร้อมทั้งเก็บไว้เป็นหลักฐานให้พนักงานตรวจความปลอดภัยตรวจสอบได้

คำชี้แจงรายการทดสอบส่วนประกอบและอุปกรณ์สำหรับปั้นจั่น

๑ วิศวกรต้องคำนวณหาขนาดพิกัดน้ำหนักยกอย่างปลอดภัยของปั้นจั่นแต่ละชนิด

๒ วิศวกรต้องคำนวณทางวิศวกรรมพร้อมกับการทดสอบกรณีมีการดัดแปลงส่วนที่เกี่ยวข้องกับโครงสร้างที่มีผลต่อการรับน้ำหนักหรือรับแรงของปั้นจั่นขณะยก

๓ โครงสร้างหลักหมายถึง ชั้นส่วนที่รับน้ำหนัก หรือรับแรงของปั้นจั่นขณะยก เช่น คาน เสา เพลาล้อ รางเลื่อน แขนต่อ ข้อต่อทุกจุด สลักเกลียวยึด และแนวเชื่อม เป็นต้น

๔ ต้องมีเอกสารการรับรองการติดตั้งปั้นจั่นบนรถ เรือ แพ โป๊ะหรือพาหนะลอยน้ำอย่างอื่นโดยผู้ได้รับใบอนุญาตประกอบวิชาชีพวิศวกรรมควบคุม ตามพระราชบัญญัติวิศวกร พ.ศ. ๒๕๔๒

๕ ให้มีการทดสอบความแม่นยำที่เกี่ยวข้องกับสิ่งต่อไปนี้ ทิศทาง ระยะ ความเร็ว รัศมี มุมยก

๖ Limit switch ที่ใช้ทำการยกขึ้นสูงสุด-ลดลงต่ำสุด, ชุดเลื่อนซ้ายสุด-ขวาสุด, ชุดเลื่อนหน้าสุด-หลังสุด, มุมกวาดซ้ายสุด-ขวาสุด

๗ ระบบความปลอดภัย

Anti-two block devices หมายถึง อุปกรณ์ป้องกันการใช้ด้วยยกพร้อมกัน

Boom backstop devices หมายถึง อุปกรณ์ป้องกันแขนยกทำมุมชันเกินพิกัด

Swing radius warning devices หมายถึง อุปกรณ์เตือนการใช้มุมกวาดของแขนยกเกินพิกัด

Boom Angle indicator หมายถึง อุปกรณ์แสดงมุมของแขนยก

๘ Outriggers หมายถึงความรวมถึง แขนหรือขายึดทั้งชนิดรูปตัว H และตัว A ขายัน สลักยึด แผ่นรอง และระบบไฮดรอลิค

๙ น้ำหนักที่ใช้ทดสอบการยกอาจใช้การทดสอบด้วยน้ำหนักจริง หรือทดสอบด้วยน้ำหนักจำลอง เช่น Load cell หรือ Dynamometer เป็นต้น

เครื่องมือที่ใช้วัดขนาดและเส้นผ่านศูนย์กลางของลวดสลิง สลักเกลียว ตะขอและอื่นๆ เช่น เวอร์เนียคาลิเปอร์ หรือเครื่องมืออื่นที่มีความละเอียดในการวัดไม่น้อยกว่า ๐.๑ มิลลิเมตร

การตรวจสอบแนวเชื่อมโดยใช้ดุลยพินิจของวิศวกรผู้ทดสอบ เช่น การตรวจสอบด้วยสายตาการใช้สารแทรกซึม ผงแม่เหล็ก (Magnetic Particle Inspection) คลื่นเสียง รังสี เป็นต้น ตามสภาพและความจำเป็นของชิ้นงานอื่นๆ ให้วิศวกรผู้ทดสอบระบุอุปกรณ์หรือเครื่องมือที่ใช้ในการทดสอบนอกเหนือจากที่กล่าวมาแล้ว

๑๐ กรณีปั้นจั่นที่ใช้งานแล้วให้ทดสอบการรับน้ำหนักที่ ๑.๒๕ เท่า ของน้ำหนักที่ใช้งานจริงสูงสุดโดยไม่เกินพิกัด น้ำหนักยกอย่างปลอดภัยที่ผู้ผลิตออกแบบไว้ เช่น

ตัวอย่างที่ ๑ ปั้นจั่นที่ผู้ผลิตออกแบบไว้ ๑๐ ตัน ใช้งานจริงสูงสุด ๖ ตัน จะต้องทดสอบที่ ๖ x ๑.๒๕ จะเท่ากับ ๗.๕ ตัน ต้องทดสอบการรับน้ำหนักที่ ๗.๕ ตัน

ตัวอย่างที่ ๒ ปั้นจั่นที่ผู้ผลิตออกแบบไว้ ๑๐ ตัน ใช้งานจริงสูงสุด ๙ ตัน จะต้องทดสอบที่ ๙ x ๑.๒๕ จะเท่ากับ ๑๑.๒๕ ตัน แต่เนื่องจากเกินกว่าน้ำหนักที่ผู้ผลิตออกแบบไว้ ดังนั้น ต้องทดสอบการรับน้ำหนักที่ ๑๐ ตัน

เรียบร้อย หมายถึง มี ถูกต้อง ครบถ้วน ใช้การได้จริง

ไม่เรียบร้อย หมายถึง ไม่มี ไม่ถูกต้อง ไม่ครบถ้วน ใช้การไม่ได้ หรือไม่พร้อมใช้งาน

หมายเหตุ วิศวกรผู้ลงนามจะต้องกรอกข้อมูลรายละเอียดไว้ในแบบให้เรียบร้อยและครบถ้วนที่สุดด้วยความถูกต้องเที่ยงตรง โดยความรับผิดชอบในความปลอดภัยของส่วนรวมตามจรรยาบรรณและมารยาทอันดีในการประกอบวิชาชีพวิศวกรรม

ข้าพเจ้าขอรับรองว่าในการตรวจสอบและทดสอบความปลอดภัยในการใช้ปั้นจั่นครั้งนี้ วิศวกรได้ดำเนินการตรวจสอบและทดสอบปั้นจั่น ตามรายละเอียดคุณลักษณะและคู่มือการใช้งานที่ผู้ผลิตหรือวิศวกรกำหนด และนายจ้างได้ดำเนินการซ่อมแซม แก้ไข และปรับปรุง กรณีพบข้อบกพร่องให้เป็นไปตามมาตรฐานที่กำหนด ตามหลักวิชาการทางวิศวกรรม และตามรายละเอียดคุณลักษณะและคู่มือที่ผู้ผลิตกำหนดหรือวิศวกรกำหนด เป็นที่เรียบร้อยแล้ว จึงลงลายมือชื่อร่วมกันไว้เป็นหลักฐานสำคัญ ดังนี้

ตามข้อ ๔ (๑) ลงชื่อ วันที่

(.....)

วิศวกรซึ่งได้รับใบสำคัญการขึ้นทะเบียนตามมาตรา ๙ เป็นผู้ทดสอบ



ตามข้อ ๔ (๒) ลงชื่อ วันที่ 05 พฤษภาคม 2568

(**วศ.พณภูมิ ศรีบุญ**)

(**สก.4511**)



นิติบุคคลซึ่งได้รับใบอนุญาตตามมาตรา ๑๑ /หรือผู้กระทำการแทน

และลงชื่อ **นาย สุพรรณ คุ้มเพชร** วันที่ 05 พฤษภาคม 2568

(**วศ.สุพรรณ คุ้มเพชร**)

บุคลากรของนิติบุคคลตามข้อ ๔ (๒) ซึ่งเป็นวิศวกร
และได้รับใบอนุญาตประกอบวิชาชีพวิศวกรรมควบคุม เป็นผู้ทดสอบ

ลงชื่อ วันที่

(.....)

นายจ้างของสถานประกอบกิจการ/ผู้กระทำการแทน

หมายเหตุ การรับรองตามแบบการทดสอบปั้นจั่นนี้ เป็นการลงลายมือชื่อสำหรับการตรวจสอบและทดสอบ
ของวิศวกรเท่านั้น แต่ไม่ได้เป็นการตรวจรับรองงานตามกฎหมายว่าด้วยวิศวกร

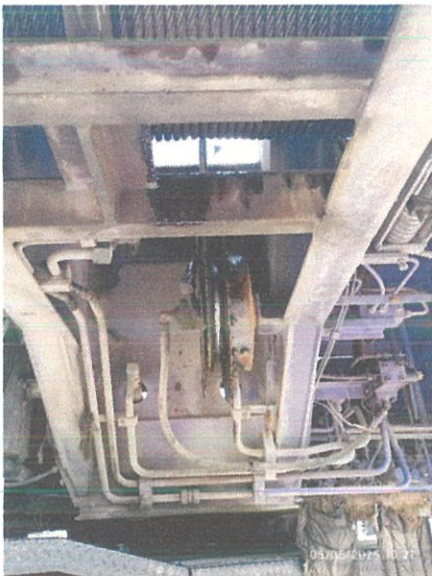

วศ.พณภูมิ ศรีบุญ
ตท.4511



บริษัท เดอะทาวเวอร์เครน(ประเทศไทย) จำกัด
THE TOWERCRANE(THAILAND) CO.,LTD.



ตรวจทดสอบวันที่ 05 พฤษภาคม 2568

สำเนาถูกต้อง

รายงานตรวจสอบปั้นจั่น(Mobile Crane) แบบ ปจ.2

TADANO TR-250M-5-00104, VP56-1694

โครงการ DCONDO VIVID RANGSIT

ตำบล คลองหนึ่ง อำเภอ คลองหลวง จังหวัด ปทุมธานี

รายชื่อบุคลากรแนบท้ายใบอนุญาต
เป็นนิติบุคคลผู้ให้บริการทดสอบปั้นจั่น
ของบริษัท เดอะทาวเวอร์เครน (ประเทศไทย) จำกัด
ใบอนุญาตเลขที่ ๐๖๐๒-๐๓-๒๕๖๕-๐๐๑๑

- | | |
|----------------|-----------|
| ๑. นายหฤษฎ์ | ศรีนุกูล |
| ๒. นายเดโช | แสงจันทร์ |
| ๓. นายสุรยุทธ์ | คุมเพชร |

ทั้งนี้ ตั้งแต่วันที่ ๒๔ กุมภาพันธ์ พ.ศ. ๒๕๖๘ ถึงวันที่ ๒๓ กุมภาพันธ์ พ.ศ. ๒๕๗๑

ให้ไว้ ณ วันที่ ๔ กุมภาพันธ์ พ.ศ. ๒๕๖๘

(นายศักดิ์ศิลป์ ตูลารร)

ผู้ตรวจราชการกรม ปฏิบัติราชการแทน

อธิบดีกรมสวัสดิการและคุ้มครองแรงงาน



บริษัท เดอะทาวเวอร์เครน(ประเทศไทย) จำกัด
THE TOWERCRANE(THAILAND) CO.,LTD.



ตรวจทดสอบวันที่ 05 พฤษภาคม 2568

สำเนาถูกต้อง

รายงานตรวจสอบปั้นจั่น(Mobile Crane) แบบ ปจ.2

TADANO TR-250M-5-00104, VP56-1694

โครงการ DCONDO VIVID RANGSIT

ตำบล คลองหนึ่ง อำเภอ คลองหลวง จังหวัด ปทุมธานี



สถาปนิก

ตามพระราชบัญญัติวิศวกร พ.ศ. ๒๕๕๒

ออกใบอนุญาตนี้ให้ไว้เพื่อแสดงว่า

บริษัท เดอะทาวเวอร์เครน(ประเทศไทย) จำกัด

ได้รับอนุญาตประกอบวิชาชีพวิศวกรรมควบคุม

เลขทะเบียน ๑๗๑๖/๒๓

ตั้งแต่วันที่ ๑๕ กรกฎาคม ๒๕๖๗ ถึงวันที่ ๑๕ กรกฎาคม ๒๕๗๐

นาย ธีรวิทย์

(นายธนศ ธีระศิริ)

นายกสภาวิศวกร

วศ.พณภูมิ ศรีนุกูล
ตท.4511

TOTAL RATED LOADS					Unit : ton
A B (m)	9.5 m	16.5 m	23.5 m	30.5 m	
2.5 m	25.0	19.0	12.5		
3.0 m	25.0	19.0	12.5	7.0	
3.5 m	25.0	19.0	12.5	7.0	
4.0 m	23.0	19.0	12.5	7.0	
4.5 m	21.2	18.0	12.5	7.0	
5.0 m	19.4	16.7	12.5	7.0	
5.5 m	17.8	15.6	11.75	7.0	
6.0 m	16.3	14.6	11.1	7.0	
6.5 m	15.1	13.8	10.5	7.0	
7.0 m	13.7	13.0	10.0	7.0	
8.0 m		10.9	9.0	7.0	
9.0 m		8.65	8.2	6.3	
10.0 m		7.05	7.3	5.8	
11.0 m		5.85	6.4	5.3	
12.0 m		4.95	5.5	4.9	
13.0 m		4.2	4.75	4.5	
14.0 m		3.6	4.1	4.15	
15.0 m			3.6	3.8	
16.0 m			3.15	3.45	
17.0 m			2.8	3.05	
18.0 m			2.45	2.7	
19.0 m			2.15	2.45	
20.0 m			1.9	2.2	
21.0 m			1.7	1.95	
22.0 m				1.75	
24.0 m				1.4	
26.0 m				1.15	
28.0 m				0.95	

A = Boom length

(ความยาวของบูม)

B = Working radius

(ระยะห่างจากจุดยก)



บริษัท เดอะทาวเวอร์เครน(ประเทศไทย) จำกัด
THE TOWERCRANE(THAILAND) CO.,LTD.

รายงานตรวจทดสอบปั้นจั่นหอสูง (Tower Crane) แบบ ปจ.1

TC1 : JARLWAY JTL140 F8

โครงการ DCONDO VIVID RANGSIT

ตำบล คลองหนึ่ง อำเภอ คลองหลวง จังหวัด ปทุมธานี

ผู้เช่า/ผู้ใช้งาน : บริษัท วิศวภัทร์ จำกัด

เจ้าของ/ผู้ให้เช่า : ห้างหุ้นส่วนจำกัดหาดใหญ่สรรพกิจก่อสร้าง



ตรวจทดสอบวันที่ 04 เมษายน 2568

ตรวจทดสอบครั้งต่อไป 04 กรกฎาคม 2568

**แบบการทดสอบการติดตั้งปั้นจั่นเมื่อติดตั้งเสร็จ ปั้นจั่นที่มีการหยุดใช้งาน
และส่วนประกอบและอุปกรณ์ของปั้นจั่นชนิดอยู่กับที่**

๑. การทดสอบกรณี

☒ (๑) การทดสอบตามข้อ ๕๗

☒ ปั้นจั่นที่มีการติดตั้งแล้วเสร็จ

☐ กรณีปั้นจั่นใหม่หลังการติดตั้งแล้วเสร็จ ก่อนการใช้งาน

☐ กรณีปั้นจั่นที่ใช้งานแต่มีการเปลี่ยนแปลงโครงสร้างหรือการเพิ่มหรือลดความสูง

☐ ปั้นจั่นหยุดการใช้งานตั้งแต่ ๖ เดือนขึ้นไป ก่อนนำมาใช้งานใหม่

ปั้นจั่นที่ใช้สำหรับประเภทการทำงาน

☐ ประเภทอุตสาหกรรม ตั้งแต่ ๑ ตันขึ้นไป

ขนาดพิกัดน้ำหนักยกปลอดภัยตามที่ผู้ผลิตหรือวิศวกรกำหนด ขนาดตัน

☒ ประเภทก่อสร้าง ทุกขนาด

ขนาดพิกัดน้ำหนักยกปลอดภัยตามที่ผู้ผลิตหรือวิศวกรกำหนด ขนาด4.0.....ตัน

☐ ประเภทอื่นๆ ระบุ ตั้งแต่ ๑ ตันขึ้นไป

ขนาดพิกัดน้ำหนักยกปลอดภัยตามที่ผู้ผลิตหรือวิศวกรกำหนด ขนาด ตัน

☐ (๒) การทดสอบส่วนประกอบและอุปกรณ์ของปั้นจั่นตามข้อ ๕๘

(๒.๑) ประเภท ☐ อุตสาหกรรม ☐ อื่นๆ ระบุ

การทดสอบครั้งนี้ เป็นรอบที่ ☐ ๑ ☐ ๒ ☐ ๓ ☐ ๔ ☐ อื่นๆ

การทดสอบครั้งล่าสุดเมื่อวันที่

☐ ขนาดพิกัดน้ำหนักยกปลอดภัยตามที่ผู้ผลิตหรือวิศวกรกำหนดตั้งแต่ ๑ ตัน แต่ไม่เกิน ๓ ตัน
ทดสอบอย่างน้อยปีละ ๑ ครั้ง

☐ ขนาดพิกัดน้ำหนักยกปลอดภัยตามที่ผู้ผลิตหรือวิศวกรกำหนดมากกว่า ๓ ตัน แต่ไม่เกิน ๕๐ ตัน
ทดสอบอย่างน้อย ๖ เดือน ต่อ ๑ ครั้ง

☐ ขนาดพิกัดน้ำหนักยกปลอดภัยตามที่ผู้ผลิตหรือวิศวกรกำหนดมากกว่า ๕๐ ตันขึ้นไป
ทดสอบอย่างน้อย ๓ เดือน ต่อ ๑ ครั้ง

(๒.๒) ประเภทก่อสร้าง

การทดสอบครั้งนี้เป็นรอบที่ ☐ ๑ ☐ ๒ ☐ ๓ ☐ ๔ ☐ อื่นๆ

การทดสอบครั้งล่าสุดเมื่อวันที่.....

☐ ขนาดพิกัดน้ำหนักยกปลอดภัยตามที่ผู้ผลิตหรือวิศวกรกำหนดไม่เกิน ๓ ตัน ทดสอบ
อย่างน้อย ๖ เดือน ต่อ ๑ ครั้ง

☐ ขนาดพิกัดน้ำหนักยกปลอดภัยตามที่ผู้ผลิตหรือวิศวกรกำหนดมากกว่า ๓ ตันขึ้นไป
ทดสอบอย่างน้อย ๓ เดือน ต่อ ๑ ครั้ง

๒. ผู้ทำการทดสอบ ได้ดำเนินการทดสอบส่วนประกอบและอุปกรณ์ของปั้นจั่น

ชื่อสถานประกอบกิจการ... หจก. หาดใหญ่ สรรพกิจก่อสร้าง.....
เลขทะเบียนนิติบุคคล 0903519000051.....
ประกอบกิจการ รับเหมาก่อสร้าง.....
ชื่อนายจ้าง/ผู้กระทำการแทน
สถานประกอบกิจการตั้งอยู่เลขที่ 460/24 ซอย ถนน
แขวง/ตำบล หาดใหญ่ เขต/อำเภอ หาดใหญ่.....
จังหวัด สงขลา โทรศัพท์ 074-230-956.....
สถานประกอบกิจการมีปั้นจั่น จำนวน เครื่อง ปั้นจั่นเครื่องที่ทดสอบเป็นเครื่องที่ 2(TC1).....
ทำการทดสอบเมื่อวันที่ 04 เมษายน 2568 ขณะทดสอบปั้นจั่นใช้งานอยู่ที่ โครงการ DCONDO VIVID RANGSIT

ชื่อ-สกุล ของผู้บังคับปั้นจั่น

(๑) --ตามเอกสารแนบท้าย-- ☐ ผ่านการอบรม (มีหลักฐานแสดง) ☐ ไม่ผ่านการอบรม

(๒) ☐ ผ่านการอบรม (มีหลักฐานแสดง) ☐ ไม่ผ่านการอบรม

(๓) ☐ ผ่านการอบรม (มีหลักฐานแสดง) ☐ ไม่ผ่านการอบรม

ชื่อ-สกุล ของผู้ให้สัญญาณแก่ผู้บังคับปั้นจั่น

(๑) --ตามเอกสารแนบท้าย-- ☐ ผ่านการอบรม (มีหลักฐานแสดง) ☐ ไม่ผ่านการอบรม

(๒) ☐ ผ่านการอบรม (มีหลักฐานแสดง) ☐ ไม่ผ่านการอบรม

(๓) ☐ ผ่านการอบรม (มีหลักฐานแสดง) ☐ ไม่ผ่านการอบรม

ชื่อ-สกุล ของผู้ยึดเกาะวัสดุ

(๑) --ตามเอกสารแนบท้าย-- ☐ ผ่านการอบรม (มีหลักฐานแสดง) ☐ ไม่ผ่านการอบรม

(๒) ☐ ผ่านการอบรม (มีหลักฐานแสดง) ☐ ไม่ผ่านการอบรม

(๓) ☐ ผ่านการอบรม (มีหลักฐานแสดง) ☐ ไม่ผ่านการอบรม

ชื่อ-สกุล ของผู้ควบคุมการใช้ปั้นจั่น

(๑) --ตามเอกสารแนบท้าย-- ☐ ผ่านการอบรม (มีหลักฐานแสดง) ☐ ไม่ผ่านการอบรม

(๒) ☐ ผ่านการอบรม (มีหลักฐานแสดง) ☐ ไม่ผ่านการอบรม

(๓) ☐ ผ่านการอบรม (มีหลักฐานแสดง) ☐ ไม่ผ่านการอบรม

๓. ข้อมูลของผู้ผลิต ผู้สร้าง หรือผู้คำนวณออกแบบปั้นจั่น

โดย : ☒ ชื่อผู้ผลิต/ผู้สร้าง JARLWAY.....
☐ ชื่อวิศวกรผู้คำนวณออกแบบ (กรณีไม่ได้มาจากผู้ผลิต)
เลขที่ใบอนุญาตประกอบวิชาชีพวิศวกรรมควบคุม
ยี่ห้อ JARLWAY.....
ประเทศ จีน ปีที่ผลิต หมายเลขเครื่อง
รุ่น JTL140 F8 ขนาดเครื่องต้นกำลัง 93.5 กิโลวัตต์ กิโลวัตต์/แรงม้า
มาตรฐาน (ถ้ามี) ISO9001:CE ผู้นำเข้า/ผู้จำหน่าย (ถ้ามี)

ที่อยู่

โทรศัพท์..... โทรสาร

๔. ข้อมูลของผู้ดำเนินการทดสอบประกอบด้วย

ข้าพเจ้า (นาย/นาง/นางสาว)

หรือนิติบุคคล (ชื่อ) บริษัท เดอะทาวเวอร์เครน(ประเทศไทย) จำกัด

หมายเลขบัตรประจำตัวประชาชน/เลขทะเบียนนิติบุคคล เลขที่ ...0135556008271.....

ที่อยู่เลขที่ 80/382 ซอย คลองหลวง 26 ถนน

แขวง/ตำบล คลองหนึ่ง เขต/อำเภอ คลองหลวง

จังหวัด ปทุมธานี โทรศัพท์/โทรสาร 02-162-0190

E-mail checkcrane@gmail.com

ผู้ทำการทดสอบมีคุณสมบัติอย่างหนึ่งอย่างใด ดังนี้

☐ (๑) ได้รับอนุญาตประกอบวิชาชีพวิศวกรรมควบคุม ตามกฎหมายว่าด้วยวิศวกร

เลขทะเบียน ระดับ หมดอายุวันที่

และใบอนุญาต (ตามมาตรา ๙) เลขที่

ซึ่งไม่ได้อยู่ระหว่างถูกสั่งพักใช้ใบอนุญาตหรือถูกเพิกถอนใบอนุญาต

☒ (๒) ได้รับอนุญาตประกอบวิชาชีพวิศวกรรมควบคุม ประเภทนิติบุคคลตามกฎหมายว่าด้วยวิศวกร

เลขทะเบียน 1716/63 หมดอายุวันที่ 14 ก.ค. 2570

และใบอนุญาต (ตามมาตรา ๑๑) เลขที่ 06020325650011

หมดอายุวันที่ 23 ก.พ. 2571 ซึ่งไม่ได้อยู่ระหว่างถูกสั่งพักใช้ใบอนุญาตหรือถูกเพิกถอนใบอนุญาต

โดยมีบุคลากรที่ได้รับอนุญาตประกอบวิชาชีพวิศวกรรมควบคุม ตามกฎหมายว่าด้วยวิศวกรและ ไม่ได้อยู่ระหว่าง

ถูกสั่งพักใช้ใบอนุญาตหรือถูกเพิกถอนใบอนุญาต เป็นผู้ทำการทดสอบชื่อ ...วศ. สุรยุทธ์ ดมเพชร

เลขทะเบียน ภก.49769 ระดับ ภาควิศวกร หมดอายุวันที่ 11 ต.ค. 2569

หมายเลขบัตรประจำตัวประชาชน ...1550600074998.....

**๕. กรณีทดสอบปั้นจั่นชนิดอยู่กับที่ ได้ดำเนินการทดสอบตามรายละเอียดคุณลักษณะและคู่มือการใช้งาน
ที่ผู้ผลิตหรือวิศวกรกำหนดและตามรายการ ดังนี้**

๑) แบบปั้นจั่น ☒ บันจั่นหอสูง (Tower Crane) ☐ บันจั่นเหนือศีรษะ (Overhead Crane)

☐ บันจั่นขาสูง (Gantry Crane) ☐ อื่นๆ (ระบุ)

๒) ขนาดพิกัดการยก

๒.๑) ขนาดพิกัดน้ำหนักยกอย่างปลอดภัย (Safe Working Load) ☐ ผู้ผลิตกำหนด ☐ วิศวกรกำหนด^๑

☐ บันจั่นขาสูง ตัน ☐ บันจั่นเหนือศีรษะ ตัน

☐ อื่นๆ (ระบุ) ตัน

- ๒.๒) ตารางแสดงพิกัดน้ำหนักยก (Load chart) ☒ ผู้ผลิตกำหนด ☐ วิศวกรกำหนด^๑
สำหรับกรณีปั้นจั่นห้อยให้แนบเอกสารตารางแสดงพิกัดน้ำหนักยก (Load chart) ประกอบด้วย
- ☒ ที่แขนปั้นจั่นไกลสุด 1.8 (รอก 2) ตัน และที่แขนปั้นจั่นใกล้สุด 4.0 (รอก 2) ตัน
- ☐ ที่มุมมองมากที่สุด ตัน และที่มุมมองน้อยสุด ตัน
- ☐ อื่นๆ ตัน
- ๓) รายละเอียดคุณลักษณะ (Specification) และคู่มือการใช้งานในการประกอบ การติดตั้ง การทดสอบ การใช้ การซ่อมแซม การบำรุงรักษา การตรวจสอบ การรื้อถอนปั้นจั่นหรืออุปกรณ์อื่นของปั้นจั่น
- ☒ มีโดยผู้ผลิตกำหนด ☐ มีโดยวิศวกรกำหนด ☐ ไม่มี เหตุผล.....
- ๔) การดัดแปลงแก้ไขส่วนหนึ่งส่วนใดของปั้นจั่น^๒
- ☐ มี(ระบุ) ☒ ไม่มี
- ๕) โครงสร้างปั้นจั่น
- ๕.๑) สภาพโครงสร้างหลักของปั้นจั่น^๓
- ☒ เรียบร้อย ☐ ไม่เรียบร้อย (ระบุ)
- ๕.๒) สภาพรอยเชื่อมต่อ
- ☒ เรียบร้อย ☐ ไม่เรียบร้อย (ระบุ)
- ๕.๓) สภาพของนอต สลักเกลียวยึด และหมุดย้ำ
- ☒ เรียบร้อย ☐ ไม่เรียบร้อย (ระบุ)
- ๖) การติดตั้งปั้นจั่นบนฐานที่มั่นคง^๔
- ☐ เรียบร้อย ☐ ไม่เรียบร้อย (ระบุ)
- ๗) การติดตั้งน้ำหนักถ่วง (Counterweight) ที่มั่นคง
- ☒ เรียบร้อย ☐ ไม่เรียบร้อย (ระบุ)
- ๘) ระบบต้นกำลัง
- ๘.๑) สภาพและความพร้อมของเครื่องยนต์
- ๘.๑.๑) ระบบหล่อลื่น
- ☐ เรียบร้อย ☐ ไม่เรียบร้อย (ระบุ).....
- ๘.๑.๒) ระบบเชื้อเพลิง
- ☐ เรียบร้อย ☐ ไม่เรียบร้อย (ระบุ)
- ๘.๑.๓) ระบบระบายความร้อน
- ☐ เรียบร้อย ☐ ไม่เรียบร้อย (ระบุ)
- ๘.๑.๔) การติดตั้งมั่นคงแข็งแรง
- ☐ เรียบร้อย ☐ ไม่เรียบร้อย (ระบุ)
- ๘.๑.๕) ที่ครอบปิดหรือฉนวนหุ้มท่อไอเสีย
- ☐ เรียบร้อย ☐ ไม่เรียบร้อย (ระบุ)

๘.๒) มอเตอร์และระบบควบคุมไฟฟ้า

๘.๒.๑) สภาพมอเตอร์ไฟฟ้า

☒ เรียบร้อย ☐ ไม่เรียบร้อย (ระบุ)

๘.๒.๒) การติดตั้งมั่นคงแข็งแรง

☒ เรียบร้อย ☐ ไม่เรียบร้อย (ระบุ)

๘.๒.๓) สภาพแผงหรือสวิตช์ไฟฟ้า รีเลย์และอุปกรณ์อื่น

☒ เรียบร้อย ☐ ไม่เรียบร้อย (ระบุ)

๘.๓) ระบบส่งกำลัง ระบบตัดต่อกำลัง และระบบเบรก

๘.๓.๑) สภาพของเพลา ข้อต่อเพลา เฟือง โซ่ และสายพาน

☒ เรียบร้อย ☐ ไม่เรียบร้อย (ระบุ)

๘.๓.๒) ระบบคลัตช์

☒ เรียบร้อย ☐ ไม่เรียบร้อย (ระบุ)

๘.๓.๓) ระบบเบรก

☒ เรียบร้อย ☐ ไม่เรียบร้อย (ระบุ)

๙) ครอบปิดหรือกั้น (Guard) ส่วนที่หมุน ส่วนที่เคลื่อนไหวยาวได้ หรือส่วนที่อาจเป็นอันตราย

☒ มี/เรียบร้อย ☐ ไม่มี/มีแต่ไม่เรียบร้อย (ระบุ)

๑๐) ระบบควบคุมการทำงานของปั้นจั่น^๕

๑๐.๑) สภาพของแผงควบคุม

☒ เรียบร้อย ☐ ไม่เรียบร้อย (ระบุ)

๑๐.๒) สภาพกลไกที่ใช้ควบคุม

☒ เรียบร้อย ☐ ไม่เรียบร้อย (ระบุ)

๑๑) ระบบไฮดรอลิก (Hydraulic) และระบบลม (Pneumatic)

๑๑.๑) สภาพของท่อน้ำมันและข้อต่อ

☒ เรียบร้อย ☐ ไม่เรียบร้อย (ระบุ)

๑๑.๒) สภาพของท่อลมและข้อต่อ

☐ เรียบร้อย ☐ ไม่เรียบร้อย (ระบุ)

๑๒) สวิตช์หยุดการทำงานของปั้นจั่นได้โดยอัตโนมัติ (Limit Switches)^๖

๑๒.๑) การทำงานของตะขอชุดยก (Upper Limit Switches)

☒ เรียบร้อย ☐ ไม่เรียบร้อย (ระบุ)

๑๒.๒) การทำงานของชุดรางเลื่อน

☐ เรียบร้อย ☐ ไม่เรียบร้อย (ระบุ)

๑๒.๓) มุมแขนปั้นจั่น

☒ เรียบร้อย ☐ ไม่เรียบร้อย (ระบุ)

๑๓) การเคลื่อนที่บนรางหรือแขนของปั้นจั่น

☐ เรียบร้อย ☐ ไม่เรียบร้อย (ระบุ)

๑๔) การทำงานของชุดควบคุมพิักัดน้ำหนัยก (Overload Limit Switches)

☒ เรียบร้อย ☐ ไม่เรียบร้อย (ระบุ)

๑๕) ม้วนลวดสลิง (Rope Drum) รอก และตะขอ

๑๕.๑) สภาพม้วนลวดสลิง

☒ เรียบร้อย ☐ ไม่เรียบร้อย (ระบุ)

๑๕.๒) มีลวดสลิงเหลืออยู่ในม้วนลวดสลิงตลอดเวลาที่ปั้นจั่นทำงานอย่างน้อย ๒ รอบ

☒ เรียบร้อย ☐ ไม่เรียบร้อย (ระบุ)

๑๕.๓) อัตราส่วนระหว่างเส้นผ่านศูนย์กลางของรอกกับเส้นผ่านศูนย์กลางของลวดสลิงเว้นแต่อัตราส่วนระหว่างเส้นผ่านศูนย์กลางของรอกหรือล้อใด ๆ กับเส้นผ่านศูนย์กลางของลวดสลิงที่พันตามี่ผู้ผลิตกำหนด

๑๕.๓.๑) รอกปลายแขนปั้นจั่นไม่น้อยกว่า ๑๘ : ๑ หรืออัตราส่วน ที่ผู้ผลิตกำหนด

☒ เรียบร้อย ☐ ไม่เรียบร้อย (ระบุ)

๑๕.๓.๒) รอกของตะขอไม่น้อยกว่า ๑๖ : ๑ หรืออัตราส่วน ที่ผู้ผลิตกำหนด

☒ เรียบร้อย ☐ ไม่เรียบร้อย (ระบุ)

๑๕.๓.๓) รอกหลังแขนปั้นจั่นไม่น้อยกว่า ๑๕ : ๑ หรืออัตราส่วน ที่ผู้ผลิตกำหนด

☐ เรียบร้อย ☐ ไม่เรียบร้อย (ระบุ)

๑๕.๔) สภาพตะขอ

๑๕.๔.๑) การปิดตัวของตะขอ

☒ เรียบร้อย ☐ ไม่เรียบร้อย (ระบุ)

๑๕.๔.๒) การถ่างออกของปากตะขอ ต้องน้อยกว่าร้อยละ ๕

☒ เรียบร้อย ☐ ไม่เรียบร้อย (ระบุ)

๑๕.๔.๓) การสึกหรอที่ท้องตะขอ ต้องน้อยกว่าร้อยละ ๑๐

☒ เรียบร้อย ☐ ไม่เรียบร้อย (ระบุ)

๑๕.๔.๔) ไม่มีส่วนหนึ่งส่วนใดของตะขอแตกหรือร้าว

☒ เรียบร้อย ☐ ไม่เรียบร้อย (ระบุ)

๑๕.๔.๕) ไม่มีการเสียรูปทรงหรือสึกหรอของหัวตะขอ

☒ เรียบร้อย ☐ ไม่เรียบร้อย (ระบุ)

๑๕.๔.๖) มีชุดล็อกป้องกันลวดสลิงหลุดจากตะขอ (Safety Latch)

☒ เรียบร้อย ☐ ไม่เรียบร้อย (ระบุ)

๑๖) ลวดสลิงเคลื่อนที่ (Running Ropes)

๑๖.๑) ขนาดเส้นผ่านศูนย์กลาง 14.1 มม. ค่าความปลอดภัยต้องไม่น้อยกว่า ๕ (Safety Factor)

เท่ากับ N/A อายุการใช้งาน N/A เดือน/ปี

๑๖.๒) ในหนึ่งช่วงเกลียว (Rope Lay) เส้นลวดขาดน้อยกว่า ๓ เส้น ในเส้นเกลียวเดียวกัน (Strand) หรือน้อยกว่า ๖ เส้น ในหลายเส้นเกลียวรวมกัน

หรือตามที่ผู้ผลิตกำหนด (ระบุ)

☐ เรียบร้อย ☐ ไม่เรียบร้อย (ระบุ)

๑๗) ลวดสลิงยึดโยง (Standing Ropes)

๑๗.๑) ขนาดเส้นผ่านศูนย์กลาง ค่าความปลอดภัยต้องไม่น้อยกว่า ๓.๕ (Safety Factor) เท่ากับ อายุการใช้งาน เดือน/ปี

๑๗.๒) เส้นลวดขาดตรงข้อต่อน้อยกว่า ๒ เส้น ในหนึ่งช่วงเกลียว

หรือตามที่ผู้ผลิตกำหนด (ระบุ)

☒ เรียบร้อย ☐ ไม่เรียบร้อย (ระบุ)

๑๘) สภาพลวดสลิง

๑๘.๑) ลวดเส้นนอกสึกไปน้อยกว่าหนึ่งในสามของเส้นผ่านศูนย์กลางเดิม

☒ เรียบร้อย ☐ ไม่เรียบร้อย (ระบุ)

๑๘.๒) ไม่มีการขมวด ถูกกระแทก แตกเกลียวหรือชำรุด

☒ เรียบร้อย ☐ ไม่เรียบร้อย (ระบุ)

๑๘.๓) เส้นผ่านศูนย์กลางเล็กลงไม่เกินร้อยละ ๕ ของเส้นผ่านศูนย์กลางที่ระบุ (Nominal Diameter)

☒ เรียบร้อย ☐ ไม่เรียบร้อย (ระบุ)

๑๘.๔) ไม่ถูกความร้อนทำลายหรือเป็นสนิมมากจนเห็นชัดเจน

☒ เรียบร้อย ☐ ไม่เรียบร้อย (ระบุ)

๑๘.๕) ไม่ถูกกัดกร่อนชำรุดมากจนเห็นได้ชัดเจน

☒ เรียบร้อย ☐ ไม่เรียบร้อย (ระบุ)

๑๙) อุปกรณ์ป้องกันการชนหรือกันกระแทกที่ปลายทั้งสองข้างของราง

☐ เรียบร้อย ☐ ไม่เรียบร้อย (ระบุ)

๒๐) กรณีที่นายจ้างให้ลูกจ้างขึ้นไปทำงานบนปั้นจั่นหรืออุปกรณ์อื่นของปั้นจั่นที่มีความสูงเกิน ๒ เมตรต้องมีบันได พร้อมราวจับและโครงโลหะกันตก หรือจัดให้มีอุปกรณ์อื่นใดที่มีความเหมาะสม

☒ เรียบร้อย ☐ ไม่เรียบร้อย (ระบุ)

๒๑) การจัดทำพื้นชนิดกันลื่นราวกันตก และแผงกันตกระดับพื้น (ชนิดที่ต้องจัดทำพื้นและทางเดิน)

☒ เรียบร้อย ☐ ไม่เรียบร้อย (ระบุ)

๒๒) สัญญาณเสียงและแสงไฟเตือนตลอดเวลาที่ปั้นจั่นทำงานโดยติดตั้งไว้ให้เห็นและได้ยินชัดเจน

☒ เรียบร้อย ☐ ไม่เรียบร้อย (ระบุ)

๒๓) มีป้ายบอกพิกัดน้ำหนักยกไว้ที่ปั้นจั่น และรอกของตะขอ (Hook Block)

☒ เรียบร้อย ☐ ไม่เรียบร้อย (ระบุ)

๒๔) ตารางแสดงพิกัดน้ำหนักยกสิ่งของ (Load Chart) ติดไว้ในบริเวณที่ผู้บังคับปั้นจั่นเห็นได้ชัดเจน

☐ เรียบร้อย ☒ ไม่เรียบร้อย (ระบุ)ไม่มี

๒๕) รูปภาพหรือคู่มือการใช้สัญญาณมือในการสื่อสารระหว่างผู้ปฏิบัติงานเกี่ยวกับปั้นจั่น ติดไว้ที่จุดหรือตำแหน่งที่ลูกจ้างผู้ปฏิบัติงานเห็นชัดเจน

☒ เรียบร้อย ☐ ไม่เรียบร้อย (ระบุ)

๒๖) เครื่องดับเพลิงพร้อมใช้งานได้ที่ห้องบังคับปั้นจั่น หรือตำแหน่งที่สามารถใช้งานได้สะดวก

☒ เรียบร้อย ☐ ไม่เรียบร้อย (ระบุ)

๒๗) อุปกรณ์หรือเครื่องมือที่ใช้ในการทดสอบ"

น้ำหนักที่ใช้ทดสอบการยก ระบุ ก้อนน้ำหนักและปูนถุง น้ำหนัก 1.9 ตัน
เครื่องมือวัด ระบุ เวอร์เนียร์คาลิเปอร์, ตลับเมตร, วิธีการตรวจสอบแนวเชื่อม ระบุ ...ตรวจพินิจด้วยสายตา.....
อื่นๆ ระบุ

๒๘) การทดสอบการรับน้ำหนักของปั้นจั่นในครั้งนี้เป็นทดสอบในกรณี (น้ำหนักที่ใช้ทดสอบการยกอาจใช้การทดสอบด้วยน้ำหนักจริงหรือทดสอบด้วยน้ำหนักจำลอง (Load simulation))

๒๘.๑) ปั้นจั่นใหม่ (หลังการติดตั้งแล้วเสร็จ ก่อนการใช้งาน)

ผลการทดสอบการรับน้ำหนัก ของพิกัดน้ำหนักยกอย่างปลอดภัย (Safe Working Load)

☐ ก) ขนาดพิกัดน้ำหนักยกอย่างปลอดภัยตามที่ผู้ผลิตหรือวิศวกรกำหนดไม่เกิน ๒๐ ตัน

ให้ทดสอบการรับน้ำหนักที่ ๑ - ๑.๒๕ เท่า

☐ ผ่าน ☐ ไม่ผ่าน (ระบุ)

☐ ข) ขนาดพิกัดน้ำหนักยกอย่างปลอดภัยตามที่ผู้ผลิตหรือวิศวกรกำหนดมากกว่า ๒๐ ตัน

แต่ไม่เกิน ๕๐ ตัน ให้ทดสอบการรับน้ำหนักเพิ่มอีก ๕ ตัน จากพิกัดน้ำหนักยกอย่างปลอดภัย

☐ ผ่าน ☐ ไม่ผ่าน (ระบุ)

☐ ค) ขนาดพิกัดน้ำหนักยกอย่างปลอดภัยตามที่ผู้ผลิตหรือวิศวกรกำหนดมากกว่า ๕๐ ตัน ขึ้นไป

ให้ทดสอบการรับน้ำหนักที่ ๑.๑ เท่า

☐ ผ่าน ☐ ไม่ผ่าน (ระบุ)

☐ ง) ขนาดพิกัดน้ำหนักยกอย่างปลอดภัยสูงสุดตามที่ผู้ผลิตหรือวิศวกรกำหนดสำหรับปั้นจั่นหอสูง

ให้ทดสอบการรับน้ำหนักที่ ๑ เท่า ของพิกัดน้ำหนักยกสูงสุดและต่ำสุดตามตารางแสดงพิกัดน้ำหนักยก (Load chart) แต่ต้องไม่เกินขนาดพิกัดน้ำหนักยกอย่างปลอดภัย (Safety Working Load) ตามที่ผู้ผลิตหรือวิศวกรกำหนด

☐ ผ่าน ☐ ไม่ผ่าน (ระบุ)

๒๘.๒) ปั้นจั่นที่ใช้งานแล้ว

๒๘.๒.๑) ผลการทดสอบการรับน้ำหนักที่ ๑.๒๕ เท่าของน้ำหนักที่ใช้งานจริงสูงสุดโดยไม่เกิน

ขนาดพิกัดน้ำหนักยกอย่างปลอดภัย (Safe Working Load) ตามที่ผู้ผลิตหรือวิศวกรกำหนด

☐ ตามวาระทุก เดือน/ปี ☐ ผ่าน ☐ ไม่ผ่าน

☐ หลังการติดตั้งเสร็จ (กรณีย้ายที่ตั้งใหม่) ☐ ผ่าน ☐ ไม่ผ่าน

☐ หยุดการใช้งานตั้งแต่ ๖ เดือนขึ้นไป ☐ ผ่าน ☐ ไม่ผ่าน

☐ หลังการซ่อมแซมที่มีผลต่อความปลอดภัย ☐ ผ่าน ☐ ไม่ผ่าน

☐ หลังการเปลี่ยนแปลงโครงสร้าง ☐ ผ่าน ☐ ไม่ผ่าน

๒๘.๒.๒) กรณีปั่นจั่นหอสูงผลการทดสอบการรับน้ำหนักที่ ๑ - ๑.๒๕ เท่าของน้ำหนักที่ใช้งานจริงสูงสุด แต่ต้องไม่เกินตามตารางแสดงพิกัดน้ำหนักยก (Load chart) ตามที่ผู้ผลิตหรือวิศวกรกำหนด

- | | | |
|---|--|----------------------------------|
| <input type="checkbox"/> ตามวาระทุก3..... เดือน/ปี | <input type="checkbox"/> ผ่าน | <input type="checkbox"/> ไม่ผ่าน |
| <input checked="" type="checkbox"/> หลังการติดตั้งเสร็จ (กรณีย้ายที่ตั้งใหม่) | <input checked="" type="checkbox"/> ผ่าน | <input type="checkbox"/> ไม่ผ่าน |
| <input type="checkbox"/> หยุดการใช้งานตั้งแต่ ๖ เดือนขึ้นไป | <input type="checkbox"/> ผ่าน | <input type="checkbox"/> ไม่ผ่าน |
| <input type="checkbox"/> หลังการซ่อมแซมที่มีผลต่อความปลอดภัย | <input type="checkbox"/> ผ่าน | <input type="checkbox"/> ไม่ผ่าน |
| <input type="checkbox"/> หลังการการเปลี่ยนแปลงโครงสร้าง | <input type="checkbox"/> ผ่าน | <input type="checkbox"/> ไม่ผ่าน |

หรือการเพิ่มหรือลดความสูง

๒๙) น้ำหนักยกที่อนุญาตให้ใช้งาน

๒๙.๑) น้ำหนักยกที่อนุญาตให้ใช้งาน ตัน (ไม่เกินขนาดพิกัดน้ำหนักยกอย่างปลอดภัย)

๒๙.๒) กรณีปั่นจั่นหอสูงพิกัดน้ำหนักยกที่อนุญาตให้ใช้งาน

(ต้องไม่เกินตามตารางแสดงพิกัดน้ำหนักยก (Load chart))

- น้ำหนักยกที่อนุญาตให้ใช้งาน 1.8 ตัน ที่ระยะ 50 เมตร
- น้ำหนักยกที่อนุญาตให้ใช้งาน 1.9 ตัน ที่ระยะ 4.1-45 เมตร
- น้ำหนักยกที่อนุญาตให้ใช้งาน ตัน ที่ระยะ
- น้ำหนักยกที่อนุญาตให้ใช้งาน ตัน ที่ระยะ

๓๐) กรณีมีรายการทดสอบเพิ่มเติมตามรายละเอียดคุณลักษณะและคู่มือการใช้งานที่ผู้ผลิตหรือวิศวกรกำหนด

(สามารถแนบเอกสารเพิ่มเติม)

..... ลวดสลิงเคลื่อนที่ขนาดเส้นผ่าศูนย์กลาง 16.2 มม. SF=5 สภาพปกติ

.....

.....

.....

.....

รายการเพิ่มเติมกรณีตรวจสอบ ทดสอบ หรือแก้ไข ปรับแต่ง สิ่งชำรุดบกพร่อง

หมายเหตุ

๑. กรณีข้อใดที่ไม่เกี่ยวข้องกับการตรวจสอบและทดสอบความปลอดภัยของปั้นจั่น ไม่ต้องดำเนินการทำเครื่องหมายหรือลงรายละเอียดในหัวข้อดังกล่าว

๒. การตรวจสอบและทดสอบความปลอดภัยของปั้นจั่นต้องมีภาพถ่ายของวิศวกรขณะทดสอบ สำเนาใบอนุญาตประกอบวิชาชีพวิศวกรรมควบคุม และสำเนาผู้ขึ้นทะเบียนตามมาตรา ๙ หรือผู้ได้รับอนุญาตตามมาตรา ๑๑ แล้วแต่กรณี พร้อมทั้งเก็บไว้เป็นหลักฐานให้พนักงานตรวจความปลอดภัยตรวจสอบได้

คำชี้แจงรายการทดสอบส่วนประกอบและอุปกรณ์สำหรับปั้นจั่น

๑ วิศวกรต้องคำนวณหาขนาดพิกัดน้ำหนักยกอย่างปลอดภัยของปั้นจั่นแต่ละชนิด

๒ วิศวกรต้องคำนวณทางวิศวกรรมพร้อมกับการทดสอบกรณีมีการดัดแปลงส่วนที่เกี่ยวข้องกับโครงสร้างที่มีผลต่อการรับน้ำหนักหรือรับแรงของปั้นจั่นขณะยก

๓ โครงสร้างหลักหมายถึง ชิ้นส่วนที่รับน้ำหนัก หรือรับแรงของปั้นจั่นขณะยก เช่น คาน เสา เพลาล้อ รางเลื่อน แขนต่อ ข้อต่อทุกจุด สลักเกลียวยึด และแนวเชื่อม เป็นต้น

๔ ต้องมีเอกสารการรับรองการติดตั้งปั้นจั่นบนฐานที่มั่นคงโดยผู้ได้รับใบอนุญาตประกอบวิชาชีพวิศวกรรมควบคุม สาขาโยธา ตามพระราชบัญญัติวิศวกร พ.ศ. ๒๕๔๒

๕ ให้มีการทดสอบความแม่นยำที่เกี่ยวข้องกับสิ่งต่อไปนี้ ทิศทาง ระยะ ความเร็ว รัศมี มุมยก

๖ Limit switch ที่ใช้ทำการยกขึ้นสูงสุด-ลดลงต่ำสุด, ชุดรางเลื่อนซ้ายสุด-ขวาสุด, ชุดรางเลื่อนหน้าสุด-หลังสุด กรณีปั้นจั่นหอยสูงแขนเลื่อนไกลสุด-ใกล้สุด, มุมกวาดซ้ายสุด-ขวาสุด

๗ น้ำหนักที่ใช้ทดสอบการยกอาจใช้การทดสอบด้วยน้ำหนักจริง หรือทดสอบด้วยน้ำหนักจำลอง เช่น Load cell หรือ Dynamometer เป็นต้น

เครื่องมือที่ใช้วัดขนาดและเส้นผ่านศูนย์กลางของลวดสลิง สลักเกลียว ตะขอและอื่นๆ เช่น เวอร์เนีย - คาลิเปอร์ หรือเครื่องมืออื่นที่มีความละเอียดในการวัดไม่น้อยกว่า ๐.๑ มิลลิเมตร

การตรวจสอบแนวเชื่อมโดยใช้คุณสมบัติของวิศวกรผู้ทดสอบ เช่น การตรวจสอบด้วยสายตาการใช้สารแทรกซึม ผงแม่เหล็ก (Magnetic Particle Inspection) คลื่นเสียง รังสี เป็นต้น ตามสภาพและความจำเป็นของชิ้นงานอื่นๆ

ให้วิศวกรผู้ทดสอบระบุอุปกรณ์หรือเครื่องมือที่ใช้ในการทดสอบนอกเหนือจากที่กล่าวมาแล้ว

๘ กรณีปั้นจั่นที่ใช้งานแล้วให้ทดสอบการรับน้ำหนักที่ ๑.๒๕ เท่า ของ

น้ำหนักที่ใช้งานจริงสูงสุดโดยไม่เกินพิกัด น้ำหนักยกอย่างปลอดภัยที่ผู้ผลิตออกแบบไว้ เช่น

ตัวอย่างที่ ๑ ปั้นจั่นที่ผู้ผลิตออกแบบไว้ ๑๐ ตัน ใช้งานจริงสูงสุด ๖ ตัน จะต้องทดสอบที่ ๖ x ๑.๒๕ จะเท่ากับ ๗.๕ ตัน ต้องทดสอบการรับน้ำหนักที่ ๗.๕ ตัน

ตัวอย่างที่ ๒ ปั้นจั่นที่ผู้ผลิตออกแบบไว้ ๑๐ ตัน ใช้งานจริงสูงสุด ๙ ตัน จะต้องทดสอบที่ ๙ x ๑.๒๕ จะเท่ากับ ๑๑.๒๕ ตัน แต่เนื่องจากเกินกว่าน้ำหนักที่ผู้ผลิตออกแบบไว้ ดังนั้น ต้องทดสอบการรับน้ำหนักที่ ๑๐ ตัน

เรียบร้อย หมายถึง มี ถูกต้อง ครบถ้วน ใช้งานได้จริง

ไม่เรียบร้อย หมายถึง ไม่มี ไม่ถูกต้อง ไม่ครบถ้วน ใช้งานไม่ได้ หรือไม่พร้อมใช้งาน

หมายเหตุ

วิศวกรผู้ลงนามจะต้องกรอกข้อมูลรายละเอียดไว้ในแบบให้เรียบร้อยและครบถ้วนที่สุดด้วยความถูกต้องเที่ยงตรง โดยความรับผิดชอบในความปลอดภัยของส่วนรวมตามจรรยาบรรณและมารยาทอันดีในการประกอบวิชาชีพวิศวกรรม

ข้าพเจ้าขอรับรองว่าในการตรวจสอบและทดสอบความปลอดภัยในการใช้ปั้นจั่นครั้งนี้ วิศวกรได้ดำเนินการตรวจสอบและทดสอบปั้นจั่น ตามรายละเอียดคุณลักษณะและคู่มือการใช้งานที่ผู้ผลิตหรือวิศวกร กำหนด และนายจ้างได้ดำเนินการซ่อมแซม แก้ไข และปรับปรุง กรณีพบข้อบกพร่องให้เป็นไปตามมาตรฐานที่กำหนด ตามหลักวิชาการทางวิศวกรรม และตามรายละเอียดคุณลักษณะและคู่มือที่ผู้ผลิตกำหนดหรือวิศวกรกำหนด เป็นที่เรียบร้อยแล้ว จึงลงลายมือชื่อร่วมกันไว้เป็นหลักฐานสำคัญ ดังนี้

ตามข้อ ๔ (๑) ลงชื่อ วันที่
(.....)

วิศวกรซึ่งได้รับใบสำคัญการขึ้นทะเบียนตามมาตรา ๙ เป็นผู้ทดสอบ



ตามข้อ ๔ (๒) ลงชื่อ วันที่ 04 เมษายน 2568
(..... **วศ.หญิง ศรีนุกูล**)



นิติบุคคลซึ่งได้รับใบอนุญาตตามมาตรา ๑๑ /หรือผู้กระทำการแทน

และลงชื่อ **สุรยุทธ์ ตุ่มเพชร** วันที่ 04 เมษายน 2568
(..... **วศ. สุรยุทธ์ ตุ่มเพชร**)

บุคลากรของนิติบุคคลตามข้อ ๔ (๒) ซึ่งเป็นวิศวกร
และได้รับใบอนุญาตประกอบวิชาชีพวิศวกรรมควบคุม เป็นผู้ทดสอบ

ลงชื่อ วันที่
(.....)

นายจ้างของสถานประกอบกิจการ/ผู้กระทำการแทน

หมายเหตุ การรับรองตามแบบการทดสอบปั้นจั่นนี้ เป็นการลงลายมือชื่อสำหรับการตรวจสอบและทดสอบ
ของวิศวกรเท่านั้น แต่ไม่ได้เป็นการตรวจรับรองงานตามกฎหมายว่าด้วยวิศวกร

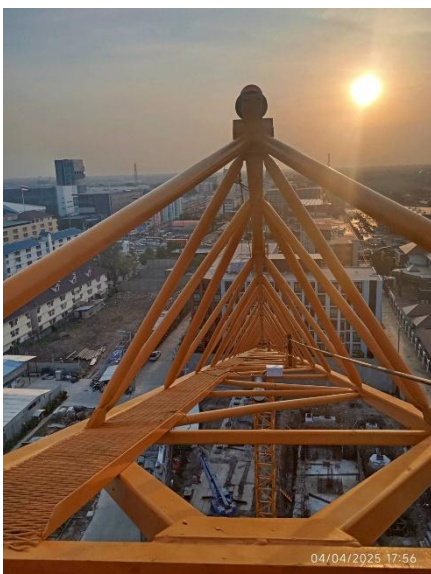
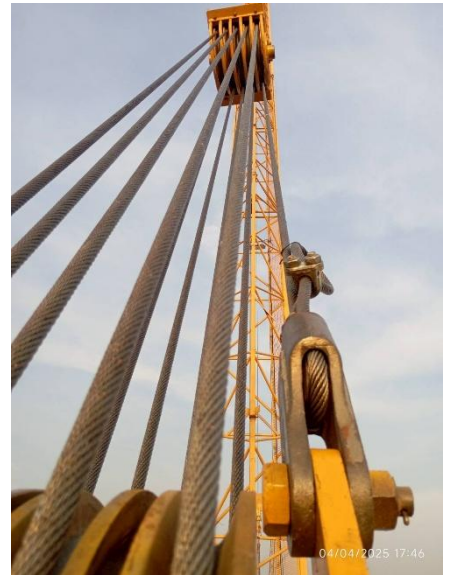
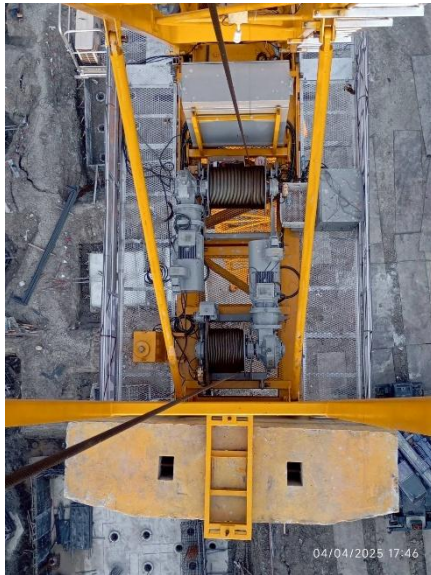



ผู้รายงาน
บริษัท (มหาชน) จำกัด (มหาชน) จำกัด



บริษัท เดอะทาวเวอร์ไครน(ประเทศไทย) จำกัด
THE TOWERCRANE(THAILAND) CO.,LTD.



ตรวจสอบวันที่ 04 เมษายน 2568

สำเนาถูกต้อง

ใช้ประกอบเอกสารรายงานตรวจสอบปั้นจั่น (Tower Crane) แบบ ปจ.1

TC1 : JARLWAY JTL140 F8

โครงการ DCONDO VIVID RANGSIT

ตำบล คลองหนึ่ง อำเภอ คลองหลวง จังหวัด ปทุมธานี

รายชื่อบุคลากรแนบท้ายใบอนุญาต
เป็นนิติบุคคลผู้ให้บริการทดสอบปั้นจั่น
ของบริษัท เดอะทาวเวอร์ไครน (ประเทศไทย) จำกัด
ใบอนุญาตเลขที่ ๐๖๐๒-๐๓-๒๕๖๕-๐๐๑๑

๑. นายทฤษฎี ศรีนุกูล
๒. นายเดโช แสงจันทร์
๓. นายสุรยุทธ์ ดุมเพชร

ทั้งนี้ ตั้งแต่วันที่ ๒๔ กุมภาพันธ์ พ.ศ. ๒๕๖๘ ถึงวันที่ ๒๓ กุมภาพันธ์ พ.ศ. ๒๕๗๑

ให้ไว้ ณ วันที่ ๔ กุมภาพันธ์ พ.ศ. ๒๕๖๘

(นายศักดิ์ศิลป์ ตูลาร) 

ผู้ตรวจราชการกรม ปฏิบัติราชการแทน
อธิบดีกรมสวัสดิการและคุ้มครองแรงงาน

บริษัท เดอะทาวเวอร์เครน(ประเทศไทย) จำกัด
THE TOWERCRANE(THAILAND) CO.,LTD.

รายงานตรวจทดสอบปั้นจั่นหอสูง (Tower Crane) แบบ ปจ.1

TC2 : QLCM QD5521

โครงการ DCONDO VIVID RANGSIT

ตำบล คลองหนึ่ง อำเภอคลองหลวง จังหวัดปทุมธานี

บริษัท วิศวภรณ์ จำกัด



ตรวจทดสอบวันที่ 04 เมษายน 2568

ตรวจทดสอบครั้งต่อไป 04 กรกฎาคม 2568

แบบการทดสอบการติดตั้งปั้นจั่นเมื่อติดตั้งเสร็จ ปั้นจั่นที่มีการหยุดใช้งาน และส่วนประกอบและอุปกรณ์ของปั้นจั่นชนิดอยู่กับที่

๑. การทดสอบกรณี

☐ (๑) การทดสอบตามข้อ ๕๗

☐ ปั้นจั่นที่มีการติดตั้งแล้วเสร็จ

☐ กรณีปั้นจั่นใหม่หลังการติดตั้งแล้วเสร็จ ก่อนการใช้งาน

☐ กรณีปั้นจั่นที่ใช้งานแต่มีการเปลี่ยนแปลงโครงสร้างหรือการเพิ่มหรือลดความสูง

☐ ปั้นจั่นหยุดการใช้งานตั้งแต่ ๖ เดือนขึ้นไป ก่อนนำมาใช้งานใหม่

ปั้นจั่นที่ใช้สำหรับประเภทการทำงาน

☐ ประเภทอุตสาหกรรม ตั้งแต่ ๑ ตันขึ้นไป

ขนาดพิกัดน้ำหนักยกปลอดภัยตามที่ผู้ผลิตหรือวิศวกรกำหนด ขนาดตัน

☐ ประเภทก่อสร้าง ทุกขนาด

ขนาดพิกัดน้ำหนักยกปลอดภัยตามที่ผู้ผลิตหรือวิศวกรกำหนด ขนาดตัน

☐ ประเภทอื่นๆ ระบุ ตั้งแต่ ๑ ตันขึ้นไป

ขนาดพิกัดน้ำหนักยกปลอดภัยตามที่ผู้ผลิตหรือวิศวกรกำหนด ขนาด ตัน

☒ (๒) การทดสอบส่วนประกอบและอุปกรณ์ของปั้นจั่นตามข้อ ๕๘

(๒.๑) ประเภท ☐ อุตสาหกรรม ☐ อื่นๆ ระบุ

การทดสอบครั้งนี้ เป็นรอบที่ ☐ ๑ ☐ ๒ ☐ ๓ ☐ ๔ ☐ อื่นๆ

การทดสอบครั้งล่าสุดเมื่อวันที่

☐ ขนาดพิกัดน้ำหนักยกปลอดภัยตามที่ผู้ผลิตหรือวิศวกรกำหนดตั้งแต่ ๑ ตัน แต่ไม่เกิน ๓ ตัน
ทดสอบอย่างน้อยปีละ ๑ ครั้ง

☐ ขนาดพิกัดน้ำหนักยกปลอดภัยตามที่ผู้ผลิตหรือวิศวกรกำหนดมากกว่า ๓ ตัน แต่ไม่เกิน ๕๐ ตัน
ทดสอบอย่างน้อย ๖ เดือน ต่อ ๑ ครั้ง

☐ ขนาดพิกัดน้ำหนักยกปลอดภัยตามที่ผู้ผลิตหรือวิศวกรกำหนดมากกว่า ๕๐ ตันขึ้นไป
ทดสอบอย่างน้อย ๓ เดือน ต่อ ๑ ครั้ง

(๒.๒) ประเภทก่อสร้าง

การทดสอบครั้งนี้เป็นรอบที่ ☐ ๑ ☐ ๒ ☐ ๓ ☐ ๔ ☐ อื่นๆ

การทดสอบครั้งล่าสุดเมื่อวันที่..... 07 มีนาคม 2568

☐ ขนาดพิกัดน้ำหนักยกปลอดภัยตามที่ผู้ผลิตหรือวิศวกรกำหนดไม่เกิน ๓ ตัน ทดสอบ
อย่างน้อย ๖ เดือน ต่อ ๑ ครั้ง

☒ ขนาดพิกัดน้ำหนักยกปลอดภัยตามที่ผู้ผลิตหรือวิศวกรกำหนดมากกว่า ๓ ตันขึ้นไป
ทดสอบอย่างน้อย ๓ เดือน ต่อ ๑ ครั้ง

๒. ผู้ทำการทดสอบ ได้ดำเนินการทดสอบส่วนประกอบและอุปกรณ์ของปั้นจั่น

ชื่อสถานประกอบกิจการ...บริษัท วิศวกรรม จำกัด.....
เลขทะเบียนนิติบุคคล0105528010381.....
ประกอบกิจการ การก่อสร้างอาคารที่พักอาศัย.....
ชื่อนายจ้าง/ผู้กระทำการแทน
สถานประกอบกิจการตั้งอยู่เลขที่ 9 ซอย 4 ถนน สุขุมวิท 5
แขวง/ตำบล ท่าแร่ เขต/อำเภอ บางเขน
จังหวัด กรุงเทพมหานคร โทรศัพท์ 02-119-5599
สถานประกอบกิจการมีปั้นจั่น จำนวน เครื่อง ปั้นจั่นเครื่องที่ทดสอบเป็นเครื่องที่ 1(TC2).....
ทำการทดสอบเมื่อวันที่ 04 เมษายน 2568 ขณะทดสอบปั้นจั่นใช้งานอยู่ที่ โครงการ DCONDO VIVID RANGSIT

ชื่อ-สกุล ของผู้บังคับปั้นจั่น

- (๑) -ตามเอกสารแนบท้าย- ☐ ผ่านการอบรม (มีหลักฐานแสดง) ☐ ไม่ผ่านการอบรม
(๒) ☐ ผ่านการอบรม (มีหลักฐานแสดง) ☐ ไม่ผ่านการอบรม
(๓) ☐ ผ่านการอบรม (มีหลักฐานแสดง) ☐ ไม่ผ่านการอบรม

ชื่อ-สกุล ของผู้ให้สัญญาณแก่ผู้บังคับปั้นจั่น

- (๑) -ตามเอกสารแนบท้าย- ☐ ผ่านการอบรม (มีหลักฐานแสดง) ☐ ไม่ผ่านการอบรม
(๒) ☐ ผ่านการอบรม (มีหลักฐานแสดง) ☐ ไม่ผ่านการอบรม
(๓) ☐ ผ่านการอบรม (มีหลักฐานแสดง) ☐ ไม่ผ่านการอบรม

ชื่อ-สกุล ของผู้ยึดเกาะวัสดุ

- (๑) -ตามเอกสารแนบท้าย- ☐ ผ่านการอบรม (มีหลักฐานแสดง) ☐ ไม่ผ่านการอบรม
(๒) ☐ ผ่านการอบรม (มีหลักฐานแสดง) ☐ ไม่ผ่านการอบรม
(๓) ☐ ผ่านการอบรม (มีหลักฐานแสดง) ☐ ไม่ผ่านการอบรม

ชื่อ-สกุล ของผู้ควบคุมการใช้ปั้นจั่น

- (๑) -ตามเอกสารแนบท้าย- ☐ ผ่านการอบรม (มีหลักฐานแสดง) ☐ ไม่ผ่านการอบรม
(๒) ☐ ผ่านการอบรม (มีหลักฐานแสดง) ☐ ไม่ผ่านการอบรม
(๓) ☐ ผ่านการอบรม (มีหลักฐานแสดง) ☐ ไม่ผ่านการอบรม

๓. ข้อมูลของผู้ผลิต ผู้สร้าง หรือผู้คำนวณออกแบบปั้นจั่น

โดย : ☒ ชื่อผู้ผลิต/ผู้สร้าง Sichuan Qiangli Construction Machinery Co.,Ltd

☐ ชื่อวิศวกรผู้คำนวณออกแบบ (กรณีไม่ได้มาจากผู้ผลิต)

เลขที่ใบอนุญาตประกอบวิชาชีพวิศวกรรมควบคุม

ยี่ห้อ QLCM

ประเทศ จีน ปีที่ผลิต หมายเลขเครื่อง

รุ่น QD5521 ขนาดเครื่องต้นกำลัง 98.9 กิโลวัตต์ กิโลวัตต์/แรงม้า

มาตรฐาน (ถ้ามี) ISO9001:CE ผู้นำเข้า/ผู้จำหน่าย (ถ้ามี)

ที่อยู่

โทรศัพท์..... โทรสาร

๔. ข้อมูลของผู้ดำเนินการทดสอบประกอบด้วย

ข้าพเจ้า (นาย/นาง/นางสาว)

หรือนิติบุคคล (ชื่อ) บริษัท เดอะทาวเวอร์เครน(ประเทศไทย) จำกัด

หมายเลขบัตรประจำตัวประชาชน/เลขทะเบียนนิติบุคคล เลขที่ ...0135556008271.....

ที่อยู่เลขที่ 80/382 ซอย คลองหลวง 26 ถนน

แขวง/ตำบล คลองหนึ่ง เขต/อำเภอ คลองหลวง

จังหวัด ปทุมธานี โทรศัพท์/โทรสาร 02-162-0910

E-mail checkcrane@gmail.com

ผู้ทำการทดสอบมีคุณสมบัติอย่างหนึ่งอย่างใด ดังนี้

☐ (๑) ได้รับอนุญาตประกอบวิชาชีพวิศวกรรมควบคุม ตามกฎหมายว่าด้วยวิศวกร

เลขทะเบียน ระดับ หมดอายุวันที่

และใบอนุญาต (ตามมาตรา ๙) เลขที่

ซึ่งไม่ได้อยู่ระหว่างถูกสั่งพักใช้ใบอนุญาตหรือถูกเพิกถอนใบอนุญาต

☒ (๒) ได้รับอนุญาตประกอบวิชาชีพวิศวกรรมควบคุม ประเภทนิติบุคคลตามกฎหมายว่าด้วยวิศวกร

เลขทะเบียน 1716/63 หมดอายุวันที่ 14 ก.ค. 2570

และใบอนุญาต (ตามมาตรา ๑๑) เลขที่ 06020325650011

หมดอายุวันที่ 23 ก.พ. 2571 ซึ่งไม่ได้อยู่ระหว่างถูกสั่งพักใช้ใบอนุญาตหรือถูกเพิกถอนใบอนุญาต

โดยมีบุคลากรที่ได้รับอนุญาตประกอบวิชาชีพวิศวกรรมควบคุม ตามกฎหมายว่าด้วยวิศวกรและ ไม่ได้อยู่ระหว่าง

ถูกสั่งพักใช้ใบอนุญาตหรือถูกเพิกถอนใบอนุญาต เป็นผู้ทำการทดสอบชื่อ วิศว. สุรยุทธ์ ดมเพชร

เลขทะเบียน ภก.49769 ระดับ ภาควิศวกร หมดอายุวันที่ 11 ต.ค. 2569

หมายเลขบัตรประจำตัวประชาชน 1550600074998

**๕. กรณีทดสอบปั้นจั่นชนิดอยู่กับที่ ได้ดำเนินการทดสอบตามรายละเอียดคุณลักษณะและคู่มือการใช้งาน
ที่ผู้ผลิตหรือวิศวกรกำหนดและตามรายการ ดังนี้**

๑) แบบปั้นจั่น ☒ ปั้นจั่นหอสูง (Tower Crane) ☐ ปั้นจั่นเหนือศีรษะ (Overhead Crane)

☐ ปั้นจั่นขาสูง (Gantry Crane) ☐ อื่นๆ (ระบุ)

๒) ขนาดพิกัดการยก

๒.๑) ขนาดพิกัดน้ำหนักยกอย่างปลอดภัย (Safe Working Load) ☐ ผู้ผลิตกำหนด ☐ วิศวกรกำหนด^๑

☐ ปั้นจั่นขาสูง ตัน ☐ ปั้นจั่นเหนือศีรษะ ตัน

☐ อื่นๆ (ระบุ) ตัน

- ๒.๒) ตารางแสดงพิกัดน้ำหนักยก (Load chart) ☒ ผู้ผลิตกำหนด ☐ วิศวกรกำหนด^๑
สำหรับกรณีปั้นจั่นหอสูงให้แนบเอกสารตารางแสดงพิกัดน้ำหนักยก (Load chart) ประกอบด้วย
- ☒ ที่แขนปั้นจั่นไกลสุด 3.6(รอก 2)..... ตัน และที่แขนปั้นจั่นใกล้สุด 5.0(รอก 2)..... ตัน
- ☐ ที่มุมมองมากสุด ตัน และที่มุมมองน้อยสุด ตัน
- ☐ อื่นๆ ตัน
- ๓) รายละเอียดคุณลักษณะ (Specification) และคู่มือการใช้งานในการประกอบ การติดตั้ง การทดสอบ การใช้ การซ่อมแซม การบำรุงรักษา การตรวจสอบ การรื้อถอนปั้นจั่นหรืออุปกรณ์อื่นของปั้นจั่น
- ☐ มีโดยผู้ผลิตกำหนด ☐ มีโดยวิศวกรกำหนด ☒ ไม่มี เหตุผล..... ไม่พบคู่มือ.....
- ๔) การดัดแปลงแก้ไขส่วนหนึ่งส่วนใดของปั้นจั่น^๒
- ☐ มี(ระบุ) ☒ ไม่มี
- ๕) โครงสร้างปั้นจั่น
- ๕.๑) สภาพโครงสร้างหลักของปั้นจั่น^๓
- ☒ เรียบร้อย ☐ ไม่เรียบร้อย (ระบุ)
- ๕.๒) สภาพรอยเชื่อมต่อ
- ☒ เรียบร้อย ☐ ไม่เรียบร้อย (ระบุ)
- ๕.๓) สภาพของนอต สลักเกลียวยึด และหมุดย้ำ
- ☒ เรียบร้อย ☐ ไม่เรียบร้อย (ระบุ)
- ๖) การติดตั้งปั้นจั่นบนฐานที่มั่นคง^๔
- ☐ เรียบร้อย ☐ ไม่เรียบร้อย (ระบุ)
- ๗) การติดตั้งน้ำหนักถ่วง (Counterweight) ที่มั่นคง
- ☒ เรียบร้อย ☐ ไม่เรียบร้อย (ระบุ)
- ๘) ระบบต้นกำลัง
- ๘.๑) สภาพและความพร้อมของเครื่องยนต์
- ๘.๑.๑) ระบบหล่อลื่น
- ☐ เรียบร้อย ☐ ไม่เรียบร้อย (ระบุ).....
- ๘.๑.๒) ระบบเชื้อเพลิง
- ☐ เรียบร้อย ☐ ไม่เรียบร้อย (ระบุ)
- ๘.๑.๓) ระบบระบายความร้อน
- ☐ เรียบร้อย ☐ ไม่เรียบร้อย (ระบุ)
- ๘.๑.๔) การติดตั้งมั่นคงแข็งแรง
- ☐ เรียบร้อย ☐ ไม่เรียบร้อย (ระบุ)
- ๘.๑.๕) ที่ครอบปิดหรือฉนวนหุ้มท่อไอเสีย
- ☐ เรียบร้อย ☐ ไม่เรียบร้อย (ระบุ)

๘.๒) มอเตอร์และระบบควบคุมไฟฟ้า

๘.๒.๑) สภาพมอเตอร์ไฟฟ้า

☒ เรียบร้อย ☐ ไม่เรียบร้อย (ระบุ)

๘.๒.๒) การติดตั้งมั่นคงแข็งแรง

☒ เรียบร้อย ☐ ไม่เรียบร้อย (ระบุ)

๘.๒.๓) สภาพแผงหรือสวิตช์ไฟฟ้า รีเลย์และอุปกรณ์อื่น

☒ เรียบร้อย ☐ ไม่เรียบร้อย (ระบุ)

๘.๓) ระบบส่งกำลัง ระบบตัดต่อกำลัง และระบบเบรก

๘.๓.๑) สภาพของเพลา ข้อต่อเพลา เฟือง โซ่ และสายพาน

☒ เรียบร้อย ☐ ไม่เรียบร้อย (ระบุ)

๘.๓.๒) ระบบคลัตช์

☒ เรียบร้อย ☐ ไม่เรียบร้อย (ระบุ)

๘.๓.๓) ระบบเบรก

☒ เรียบร้อย ☐ ไม่เรียบร้อย (ระบุ)

๙) ครอบปิดหรือกั้น (Guard) ส่วนที่หมุน ส่วนที่เคลื่อนไหวได้ หรือส่วนที่อาจเป็นอันตราย

☒ มี/เรียบร้อย ☐ ไม่มี/มีแต่ไม่เรียบร้อย (ระบุ)

๑๐) ระบบควบคุมการทำงานของปั้นจั่น^๕

๑๐.๑) สภาพของแผงควบคุม

☒ เรียบร้อย ☐ ไม่เรียบร้อย (ระบุ)

๑๐.๒) สภาพกลไกที่ใช้ควบคุม

☒ เรียบร้อย ☐ ไม่เรียบร้อย (ระบุ)

๑๑) ระบบไฮดรอลิก (Hydraulic) และระบบลม (Pneumatic)

๑๑.๑) สภาพของท่อ นามันและข้อต่อ

☒ เรียบร้อย ☐ ไม่เรียบร้อย (ระบุ)

๑๑.๒) สภาพของท่อลมและข้อต่อ

☐ เรียบร้อย ☐ ไม่เรียบร้อย (ระบุ)

๑๒) สวิตช์หยุดการทำงานของปั้นจั่นได้โดยอัตโนมัติ (Limit Switches)^๖

๑๒.๑) การทำงานของตะขอหยุดยก (Upper Limit Switches)

☒ เรียบร้อย ☐ ไม่เรียบร้อย (ระบุ)

๑๒.๒) การทำงานของชุดรางเลื่อน

☐ เรียบร้อย ☐ ไม่เรียบร้อย (ระบุ)

๑๒.๓) มุมแขนปั้นจั่น

☒ เรียบร้อย ☐ ไม่เรียบร้อย (ระบุ)

๑๓) การเคลื่อนที่บนรางหรือแขนของปั้นจั่น

☐ เรียบร้อย ☐ ไม่เรียบร้อย (ระบุ)

๑๔) การทำงานของชุดควบคุมพิคัดน้ำหนักรอก (Overload Limit Switches)

☒ เรียบร้อย ☐ ไม่เรียบร้อย (ระบุ)

๑๕) ม้วนลวดสลิง (Rope Drum) รอก และตะขอ

๑๕.๑) สภาพม้วนลวดสลิง

☒ เรียบร้อย ☐ ไม่เรียบร้อย (ระบุ)

๑๕.๒) มีลวดสลิงเหลืออยู่ในม้วนลวดสลิงตลอดเวลาที่ปั้นจั่นทำงานอย่างน้อย ๒ รอบ

☒ เรียบร้อย ☐ ไม่เรียบร้อย (ระบุ)

๑๕.๓) อัตราส่วนระหว่างเส้นผ่านศูนย์กลางของรอกกับเส้นผ่านศูนย์กลางของลวดสลิงเว้นแต่อัตราส่วนระหว่างเส้นผ่านศูนย์กลางของรอกหรือล้อใด ๆ กับเส้นผ่านศูนย์กลางของลวดสลิงที่พันตามี่ผู้ผลิตกำหนด

๑๕.๓.๑) รอกปลายแขนปั้นจั่นไม่น้อยกว่า ๑๘ : ๑ หรืออัตราส่วน ที่ผู้ผลิตกำหนด

☒ เรียบร้อย ☐ ไม่เรียบร้อย (ระบุ)

๑๕.๓.๒) รอกของตะขอไม่น้อยกว่า ๑๖ : ๑ หรืออัตราส่วน ที่ผู้ผลิตกำหนด

☒ เรียบร้อย ☐ ไม่เรียบร้อย (ระบุ)

๑๕.๓.๓) รอกหลังแขนปั้นจั่นไม่น้อยกว่า ๑๕ : ๑ หรืออัตราส่วน ที่ผู้ผลิตกำหนด

☐ เรียบร้อย ☐ ไม่เรียบร้อย (ระบุ)

๑๕.๔) สภาพตะขอ

๑๕.๔.๑) การปิดตัวของตะขอ

☒ เรียบร้อย ☐ ไม่เรียบร้อย (ระบุ)

๑๕.๔.๒) การถ่างออกของปากตะขอ ต้องน้อยกว่าร้อยละ ๕

☒ เรียบร้อย ☐ ไม่เรียบร้อย (ระบุ)

๑๕.๔.๓) การสึกหรอที่ท้องตะขอ ต้องน้อยกว่าร้อยละ ๑๐

☒ เรียบร้อย ☐ ไม่เรียบร้อย (ระบุ)

๑๕.๔.๔) ไม่มีส่วนหนึ่งส่วนใดของตะขอแตกหรือร้าว

☒ เรียบร้อย ☐ ไม่เรียบร้อย (ระบุ)

๑๕.๔.๕) ไม่มีการเสียรูปทรงหรือสึกหรอของหัวตะขอ

☒ เรียบร้อย ☐ ไม่เรียบร้อย (ระบุ)

๑๕.๔.๖) มีชุดล็อกป้องกันลวดสลิงหลุดจากตะขอ (Safety Latch)

☒ เรียบร้อย ☐ ไม่เรียบร้อย (ระบุ)

๑๖) ลวดสลิงเคลื่อนที่ (Running Ropes)

๑๖.๑) ขนาดเส้นผ่านศูนย์กลาง 22.0 มม. ค่าความปลอดภัยต้องไม่น้อยกว่า ๕ (Safety Factor)

เท่ากับ N/A อายุการใช้งาน N/A เดือน/ปี

๑๖.๒) ในหนึ่งช่วงเกลียว (Rope Lay) เส้นลวดขาดน้อยกว่า ๓ เส้น ในเส้นเกลียวเดียวกัน (Strand) หรือน้อยกว่า ๖ เส้น ในหลายเส้นเกลียวรวมกัน

หรือตามที่ผู้ผลิตกำหนด (ระบุ)

☒ เรียบร้อย ☐ ไม่เรียบร้อย (ระบุ)

๑๗) ลวดสลิงยึดโยง (Standing Ropes)

๑๗.๑) ขนาดเส้นผ่านศูนย์กลาง ค่าความปลอดภัยต้องไม่น้อยกว่า ๓.๕ (Safety Factor) เท่ากับ อายุการใช้งาน เดือน/ปี

๑๗.๒) เส้นลวดขาดตรงข้อต่อน้อยกว่า ๒ เส้น ในหนึ่งช่วงเกลียว

หรือตามที่ผู้ผลิตกำหนด (ระบุ)

☐ เรียบร้อย ☐ ไม่เรียบร้อย (ระบุ)

๑๘) สภาพลวดสลิง

๑๘.๑) ลวดเส้นนอกสึกไปน้อยกว่าหนึ่งในสามของเส้นผ่านศูนย์กลางเดิม

☒ เรียบร้อย ☐ ไม่เรียบร้อย (ระบุ)

๑๘.๒) ไม่มีการขมวด ถูกกระแทก แตกเกลียวหรือชำรุด

☒ เรียบร้อย ☐ ไม่เรียบร้อย (ระบุ)

๑๘.๓) เส้นผ่านศูนย์กลางเล็กลงไม่เกินร้อยละ ๕ ของเส้นผ่านศูนย์กลางที่ระบุ (Nominal Diameter)

☒ เรียบร้อย ☐ ไม่เรียบร้อย (ระบุ)

๑๘.๔) ไม่ถูกความร้อนทำลายหรือเป็นสนิมมากจนเห็นชัดเจน

☒ เรียบร้อย ☐ ไม่เรียบร้อย (ระบุ)

๑๘.๕) ไม่ถูกกัดกร่อนชำรุดมากจนเห็นได้ชัดเจน

☒ เรียบร้อย ☐ ไม่เรียบร้อย (ระบุ)

๑๙) อุปกรณ์ป้องกันการชนหรือกันกระแทกที่ปลายทั้งสองข้างของราง

☐ เรียบร้อย ☐ ไม่เรียบร้อย (ระบุ)

๒๐) กรณีที่นายจ้างให้ลูกจ้างขึ้นไปทำงานบนปั้นจั่นหรืออุปกรณ์อื่นของปั้นจั่นที่มีความสูงเกิน ๒ เมตรต้องมีบันได พร้อมราวจับและโครงโลหะกันตก หรือจัดให้มีอุปกรณ์อื่นใดที่มีความเหมาะสม

☒ เรียบร้อย ☐ ไม่เรียบร้อย (ระบุ)

๒๑) การจัดทำพื้นชนิดกันลื่นราวกันตก และแผงกันตกระดับพื้น (ชนิดที่ต้องจัดทำพื้นและทางเดิน)

☒ เรียบร้อย ☐ ไม่เรียบร้อย (ระบุ)

๒๒) สัญญาณเสียงและแสงไฟเตือนตลอดเวลาที่ปั้นจั่นทำงานโดยติดตั้งไว้ให้เห็นและได้ยินชัดเจน

☒ เรียบร้อย ☐ ไม่เรียบร้อย (ระบุ)

๒๓) มีป้ายบอกพิกัดน้ำหนักยกไว้ที่ปั้นจั่น และรอกของตะขอ (Hook Block)

☒ เรียบร้อย ☐ ไม่เรียบร้อย (ระบุ)

๒๔) ตารางแสดงพิกัดน้ำหนักยกสิ่งของ (Load Chart) ติดไว้ในบริเวณที่ผู้บังคับปั้นจั่นเห็นได้ชัดเจน

☒ เรียบร้อย ☐ ไม่เรียบร้อย (ระบุ)

๒๕) รูปภาพหรือคู่มือการใช้สัญญาณมือในการสื่อสารระหว่างผู้ปฏิบัติงานเกี่ยวกับปั้นจั่น ติดไว้ที่จุดหรือตำแหน่งที่ลูกจ้างผู้ปฏิบัติงานเห็นชัดเจน

☒ เรียบร้อย ☐ ไม่เรียบร้อย (ระบุ)

๒๖) เครื่องดับเพลิงพร้อมใช้งานได้ที่ห้องบังคับปั้นจั่น หรือตำแหน่งที่สามารถใช้งานได้สะดวก

☒ เรียบร้อย ☐ ไม่เรียบร้อย (ระบุ)

๒๗) อุปกรณ์หรือเครื่องมือที่ใช้ในการทดสอบ^๗

น้ำหนักที่ใช้ทดสอบการยก ระบุ ก้อนน้ำหนักและปูนถุง น้ำหนัก 3.8 ตัน
เครื่องมือวัด ระบุ เวอร์เนียคาลิเปอร์, ตลับเมตร, วิธีการตรวจสอบแนวเชือก ระบุ ตรวจพินิจด้วยสายตา.....
อื่นๆ ระบุ

๒๘) การทดสอบการรับน้ำหนักของปั้นจั่นในครั้งนี้เป็นทดสอบในกรณี (น้ำหนักที่ใช้ทดสอบการยกอาจใช้การทดสอบด้วยน้ำหนักจริงหรือทดสอบด้วยน้ำหนักจำลอง (Load simulation))

๒๘.๑) ปั้นจั่นใหม่ (หลังการติดตั้งแล้วเสร็จ ก่อนการใช้งาน)

ผลการทดสอบการรับน้ำหนัก ของพิกัดน้ำหนักยกอย่างปลอดภัย (Safe Working Load)

☐ ก) ขนาดพิกัดน้ำหนักยกอย่างปลอดภัยตามที่ผู้ผลิตหรือวิศวกรกำหนดไม่เกิน ๒๐ ตัน

ให้ทดสอบการรับน้ำหนักที่ ๑ - ๑.๒๕ เท่า

☐ ผ่าน ☐ ไม่ผ่าน (ระบุ)

☐ ข) ขนาดพิกัดน้ำหนักยกอย่างปลอดภัยตามที่ผู้ผลิตหรือวิศวกรกำหนดมากกว่า ๒๐ ตัน

แต่ไม่เกิน ๕๐ ตัน ให้ทดสอบการรับน้ำหนักเพิ่มอีก ๕ ตัน จากพิกัดน้ำหนักยกอย่างปลอดภัย

☐ ผ่าน ☐ ไม่ผ่าน (ระบุ)

☐ ค) ขนาดพิกัดน้ำหนักยกอย่างปลอดภัยตามที่ผู้ผลิตหรือวิศวกรกำหนดมากกว่า ๕๐ ตัน ขึ้นไป

ให้ทดสอบการรับน้ำหนักที่ ๑.๑ เท่า

☐ ผ่าน ☐ ไม่ผ่าน (ระบุ)

☐ ง) ขนาดพิกัดน้ำหนักยกอย่างปลอดภัยสูงสุดตามที่ผู้ผลิตหรือวิศวกรกำหนดสำหรับปั้นจั่นหอสูง

ให้ทดสอบการรับน้ำหนักที่ ๑ เท่า ของพิกัดน้ำหนักยกสูงสุดและต่ำสุดตามตารางแสดงพิกัดน้ำหนักยก (Load chart) แต่ต้องไม่เกินขนาดพิกัดน้ำหนักยกอย่างปลอดภัย (Safety Working Load) ตามที่ผู้ผลิตหรือวิศวกรกำหนด

☐ ผ่าน ☐ ไม่ผ่าน (ระบุ)

๒๘.๒) ปั้นจั่นที่ใช้งานแล้ว

๒๘.๒.๑) ผลการทดสอบการรับน้ำหนักที่ ๑.๒๕ เท่าของน้ำหนักที่ใช้งานจริงสูงสุดโดยไม่เกิน

ขนาดพิกัดน้ำหนักยกอย่างปลอดภัย (Safe Working Load) ตามที่ผู้ผลิตหรือวิศวกรกำหนด

☐ ตามวาระทุก เดือน/ปี ☐ ผ่าน ☐ ไม่ผ่าน

☐ หลังการติดตั้งเสร็จ (กรณีย้ายที่ตั้งใหม่) ☐ ผ่าน ☐ ไม่ผ่าน

☐ หยุดการใช้งานตั้งแต่ ๖ เดือนขึ้นไป ☐ ผ่าน ☐ ไม่ผ่าน

☐ หลังการซ่อมแซมที่มีผลต่อความปลอดภัย ☐ ผ่าน ☐ ไม่ผ่าน

☐ หลังการการเปลี่ยนแปลงโครงสร้าง ☐ ผ่าน ☐ ไม่ผ่าน

๒๘.๒.๒) กรณีปั่นจั่นหอสูงผลการทดสอบการรับน้ำหนักที่ ๑ - ๑.๒๕ เท่าของน้ำหนักที่ใช้งานจริงสูงสุด แต่ต้องไม่เกินตามตารางแสดงพิกัดน้ำหนักยก (Load chart) ตามที่ผู้ผลิตหรือวิศวกรกำหนด

- | | | |
|---|--|----------------------------------|
| <input checked="" type="checkbox"/> ตามวาระทุก3..... เดือน/ปี | <input checked="" type="checkbox"/> ผ่าน | <input type="checkbox"/> ไม่ผ่าน |
| <input type="checkbox"/> หลังการติดตั้งเสร็จ (กรณีย้ายที่ตั้งใหม่) | <input type="checkbox"/> ผ่าน | <input type="checkbox"/> ไม่ผ่าน |
| <input type="checkbox"/> หยุดการใช้งานตั้งแต่ ๖ เดือนขึ้นไป | <input type="checkbox"/> ผ่าน | <input type="checkbox"/> ไม่ผ่าน |
| <input type="checkbox"/> หลังการซ่อมแซมที่มีผลต่อความปลอดภัย | <input type="checkbox"/> ผ่าน | <input type="checkbox"/> ไม่ผ่าน |
| <input type="checkbox"/> หลังการการเปลี่ยนแปลงโครงสร้าง | <input type="checkbox"/> ผ่าน | <input type="checkbox"/> ไม่ผ่าน |

หรือการเพิ่มหรือลดความสูง

๒๙) น้ำหนักยกที่อนุญาตให้ใช้งาน

๒๙.๑) น้ำหนักยกที่อนุญาตให้ใช้งาน ตัน (ไม่เกินขนาดพิกัดน้ำหนักยกอย่างปลอดภัย)

๒๙.๒) กรณีปั่นจั่นหอสูงพิกัดน้ำหนักยกที่อนุญาตให้ใช้งาน

(ต้องไม่เกินตามตารางแสดงพิกัดน้ำหนักยก (Load chart))

- น้ำหนักยกที่อนุญาตให้ใช้งาน 3.6 ตัน ที่ระยะ 45 เมตร
- น้ำหนักยกที่อนุญาตให้ใช้งาน 3.8 ตัน ที่ระยะ 3.3-42 เมตร
- น้ำหนักยกที่อนุญาตให้ใช้งาน ตัน ที่ระยะ
- น้ำหนักยกที่อนุญาตให้ใช้งาน ตัน ที่ระยะ

๓๐) กรณีมีรายการทดสอบเพิ่มเติมตามรายละเอียดคุณลักษณะและคู่มือการใช้งานที่ผู้ผลิตหรือวิศวกรกำหนด

(สามารถแนบเอกสารเพิ่มเติม)

ขนาดเส้นผ่านศูนย์กลางสลิงเคลื่อนที่ชนิดตั้งบูม-นอนบูม 20.1 มม.

.....

.....

.....

.....

.....

รายการเพิ่มเติมกรณีตรวจสอบ ทดสอบ หรือแก้ไข ปรับแต่ง สิ่งชำรุดบกพร่อง

หมายเหตุ

๑. กรณีข้อใดที่ไม่เกี่ยวข้องกับการตรวจสอบและทดสอบความปลอดภัยของปั้นจั่น ไม่ต้องดำเนินการทำเครื่องหมายหรือลงรายละเอียดในหัวข้อดังกล่าว

๒. การตรวจสอบและทดสอบความปลอดภัยของปั้นจั่นต้องมีภาพถ่ายของวิศวกรขณะทดสอบ สำเนาใบอนุญาตประกอบวิชาชีพวิศวกรรมควบคุม และสำเนาผู้ขึ้นทะเบียนตามมาตรา ๙ หรือผู้ได้รับอนุญาตตามมาตรา ๑๑ แล้วแต่กรณี พร้อมทั้งเก็บไว้เป็นหลักฐานให้พนักงานตรวจความปลอดภัยตรวจสอบได้

คำชี้แจงรายการทดสอบส่วนประกอบและอุปกรณ์สำหรับปั้นจั่น

๑ วิศวกรต้องคำนวณหาขนาดพิกัดน้ำหนักยกอย่างปลอดภัยของปั้นจั่นแต่ละชนิด

๒ วิศวกรต้องคำนวณทางวิศวกรรมพร้อมกับการทดสอบกรณีมีการดัดแปลงส่วนที่เกี่ยวข้องกับโครงสร้างที่มีผลต่อการรับน้ำหนักหรือรับแรงของปั้นจั่นขณะยก

๓ โครงสร้างหลักหมายถึง ชิ้นส่วนที่รับน้ำหนัก หรือรับแรงของปั้นจั่นขณะยก เช่น คาน เสา เพลาล้อ รางเลื่อน แขนต่อ ข้อต่อทุกจุด สลักเกลียวยึด และแนวเชื่อม เป็นต้น

๔ ต้องมีเอกสารการรับรองการติดตั้งปั้นจั่นบนฐานที่มั่นคงโดยผู้ได้รับใบอนุญาตประกอบวิชาชีพวิศวกรรมควบคุม สาขาโยธา ตามพระราชบัญญัติวิศวกร พ.ศ. ๒๕๔๒

๕ ให้มีการทดสอบความแม่นยำที่เกี่ยวข้องกับสิ่งต่อไปนี้ ทิศทาง ระยะ ความเร็ว รัศมี มุมยก

๖ Limit switch ที่ใช้ทำการยกขึ้นสูงสุด-ลดลงต่ำสุด, ชุดรางเลื่อนซ้ายสุด-ขวาสุด, ชุดรางเลื่อนหน้าสุด-หลังสุด กรณีปั้นจั่นหอยสูงแขนเลื่อนไกลสุด-ใกล้สุด, มุมกวาดซ้ายสุด-ขวาสุด

๗ น้ำหนักที่ใช้ทดสอบการยกอาจใช้การทดสอบด้วยน้ำหนักจริง หรือทดสอบด้วยน้ำหนักจำลอง เช่น Load cell หรือ Dynamometer เป็นต้น

เครื่องมือที่ใช้วัดขนาดและเส้นผ่านศูนย์กลางของลวดสลิง สลักเกลียว ตะขอและอื่นๆ เช่น เวอร์เนีย - คาลิเปอร์ หรือเครื่องมืออื่นที่มีความละเอียดในการวัดไม่น้อยกว่า ๐.๑ มิลลิเมตร

การตรวจสอบแนวเชื่อมโดยใช้คุณสมบัติของวิศวกรผู้ทดสอบ เช่น การตรวจสอบด้วยสายตาการใช้สารแทรกซึม ผงแม่เหล็ก (Magnetic Particle Inspection) คลื่นเสียง รังสี เป็นต้น ตามสภาพและความจำเป็นของชิ้นงานอื่นๆ

ให้วิศวกรผู้ทดสอบระบุอุปกรณ์หรือเครื่องมือที่ใช้ในการทดสอบนอกเหนือจากที่กล่าวมาแล้ว

๘ กรณีปั้นจั่นที่ใช้งานแล้วให้ทดสอบการรับน้ำหนักที่ ๑.๒๕ เท่า ของ

น้ำหนักที่ใช้งานจริงสูงสุดโดยไม่เกินพิกัด น้ำหนักยกอย่างปลอดภัยที่ผู้ผลิตออกแบบไว้ เช่น

ตัวอย่างที่ ๑ ปั้นจั่นที่ผู้ผลิตออกแบบไว้ ๑๐ ตัน ใช้งานจริงสูงสุด ๖ ตัน จะต้องทดสอบที่ ๖ x ๑.๒๕ จะเท่ากับ ๗.๕ ตัน ต้องทดสอบการรับน้ำหนักที่ ๗.๕ ตัน

ตัวอย่างที่ ๒ ปั้นจั่นที่ผู้ผลิตออกแบบไว้ ๑๐ ตัน ใช้งานจริงสูงสุด ๙ ตัน จะต้องทดสอบที่ ๙ x ๑.๒๕ จะเท่ากับ ๑๑.๒๕ ตัน แต่เนื่องจากเกินกว่าน้ำหนักที่ผู้ผลิตออกแบบไว้ ดังนั้น ต้องทดสอบการรับน้ำหนักที่ ๑๐ ตัน

เรียบร้อย หมายถึง มี ถูกต้อง ครบถ้วน ใช้งานได้จริง

ไม่เรียบร้อย หมายถึง ไม่มี ไม่ถูกต้อง ไม่ครบถ้วน ใช้งานไม่ได้ หรือไม่พร้อมใช้งาน

หมายเหตุ

วิศวกรผู้ลงนามจะต้องกรอกข้อมูลรายละเอียดไว้ในแบบให้เรียบร้อยและครบถ้วนที่สุดด้วยความถูกต้องเที่ยงตรง โดยความรับผิดชอบในความปลอดภัยของส่วนรวมตามจรรยาบรรณและมารยาทอันดีในการประกอบวิชาชีพวิศวกรรม

ข้าพเจ้าขอรับรองว่าในการตรวจสอบและทดสอบความปลอดภัยในการใช้ปั้นจั่นครั้งนี้ วิศวกรได้ดำเนินการตรวจสอบและทดสอบปั้นจั่น ตามรายละเอียดคุณลักษณะและคู่มือการใช้งานที่ผู้ผลิตหรือวิศวกร กำหนด และนายจ้างได้ดำเนินการซ่อมแซม แก้ไข และปรับปรุง กรณีพบข้อบกพร่องให้เป็นไปตามมาตรฐานที่กำหนด ตามหลักวิชาการทางวิศวกรรม และตามรายละเอียดคุณลักษณะและคู่มือที่ผู้ผลิตกำหนดหรือวิศวกรกำหนด เป็นที่เรียบร้อยแล้ว จึงลงลายมือชื่อร่วมกันไว้เป็นหลักฐานสำคัญ ดังนี้

ตามข้อ ๔ (๑) ลงชื่อ วันที่
(.....)

วิศวกรซึ่งได้รับใบสำคัญการขึ้นทะเบียนตามมาตรา ๙ เป็นผู้ทดสอบ



ตามข้อ ๔ (๒) ลงชื่อ วันที่ 04 เมษายน 2568
(..... วศ.นฤชัย ศรีบุญ)



นิติบุคคลซึ่งได้รับใบอนุญาตตามมาตรา ๑๑ /หรือผู้กระทำการแทน

และลงชื่อ ศิริยุทธ์ ตูมพร วันที่ 04 เมษายน 2568
(..... วศ. สุรยุทธ์ ตูมพร)

บุคลากรของนิติบุคคลตามข้อ ๔ (๒) ซึ่งเป็นวิศวกร
และได้รับใบอนุญาตประกอบวิชาชีพวิศวกรรมควบคุม เป็นผู้ทดสอบ

ลงชื่อ วันที่
(.....)

นายจ้างของสถานประกอบกิจการ/ผู้กระทำการแทน

หมายเหตุ การรับรองตามแบบการทดสอบปั้นจั่นนี้ เป็นการลงลายมือชื่อสำหรับการตรวจสอบและทดสอบ
ของวิศวกรเท่านั้น แต่ไม่ได้เป็นการตรวจรับรองงานตามกฎหมายว่าด้วยวิศวกร

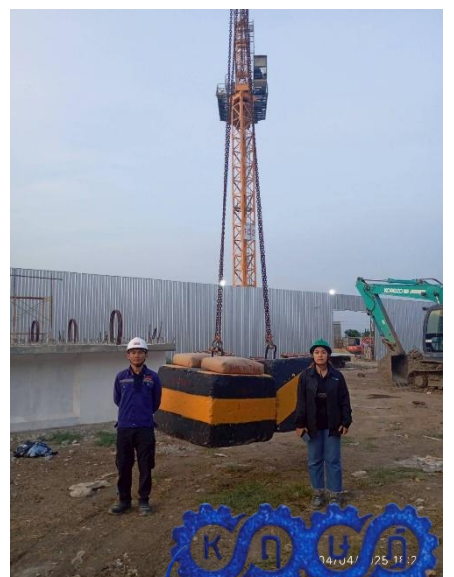
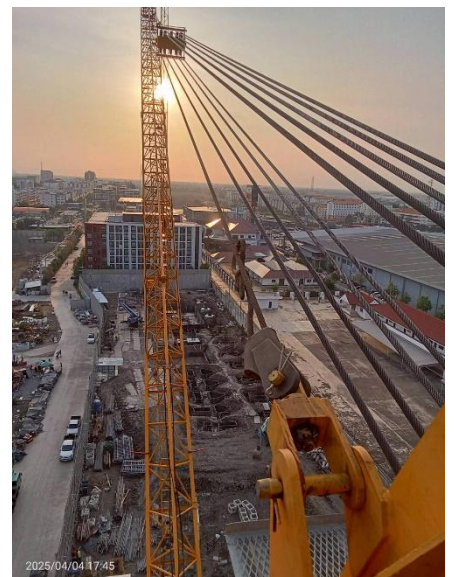
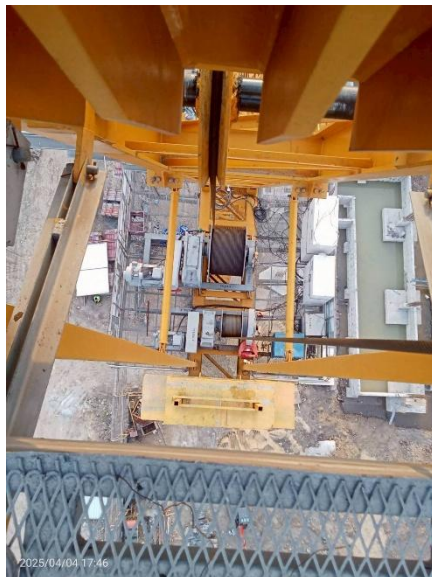



บริษัท เดอะทาวเวอร์ไครน(ประเทศไทย) จำกัด
THE TOWERCRANE(THAILAND) CO.,LTD.



ใช้ประกอบเอกสารรายงานตรวจสอบปั้นจั่น (Tower Crane) แบบ ปจ.1

TC2 : QLCM QD5521

โครงการ DCONDO VIVID RANGSIT

ตำบล คลองหนึ่ง อำเภอคลองหลวง จังหวัดปทุมธานี

รายชื่อบุคลากรแนบท้ายใบอนุญาต
เป็นนิติบุคคลผู้ให้บริการทดสอบปั้นจั่น
ของบริษัท เดอะทาวเวอร์ไครน (ประเทศไทย) จำกัด
ใบอนุญาตเลขที่ ๐๖๐๒-๐๓-๒๕๖๕-๐๐๑๑

๑. นายหฤษฎ์	ศรีนุกุล
๒. นายเดโช	แสงจันทร์
๓. นายสุรยุทธ์	ดุมเพชร

ทั้งนี้ ตั้งแต่วันที่ ๒๔ กุมภาพันธ์ พ.ศ. ๒๕๖๘ ถึงวันที่ ๒๓ กุมภาพันธ์ พ.ศ. ๒๕๗๑

ให้ไว้ ณ วันที่ ๔ กุมภาพันธ์ พ.ศ. ๒๕๖๘

(นายศักดิ์ศิลป์ ตูลาธร)
ผู้ตรวจราชการกรม ปฏิบัติราชการแทน
อธิบดีกรมสวัสดิการและคุ้มครองแรงงาน

载荷特性表 Load Diagrams

起重臂 (m) Jib	倍率 Fall	起重幅度 (m) Range	3.3~18	20	22	25	27	30	32	35	37	40	42	45	47	50	52	55
55	IV	起重重量(t) Load	10	8.6	7.6	6.5	5.8	5	4.6	4.1	3.8	3.5	3.2	2.9	2.7	2.5	2.3	2.1
	II		5								4.6	4.1	3.8	3.5	3.2	2.9	2.7	2.5
起重臂 (m) Jib	倍率 Fall	起重幅度 (m) Range	3.3~20	22	25	27	30	32	35	37	40	42	45	47	50			
50	IV	起重重量(t) Load	10	8.7	7.5	6.8	6.0	5.5	5	4.7	4.2	3.8	3.5	3.2	3			
	II		5								4.7	4.2	3.8	3.5	3.2	3		
起重臂 (m) Jib	倍率 Fall	起重幅度 (m) Range	3.3~20	22	25	27	30	32	35	37	40	42	45					
45	IV	起重重量(t) Load	10	9	7.7	7	6.2	5.7	5.1	4.7	4.2	4	3.6					
	II		6								4.7	4.2	4	3.6				
起重臂 (m) Jib	倍率 Fall	起重幅度 (m) Range	3.3~20	2	25	27	30	32	35	37	40							
40	IV	起重重量(t) Load	10	9.1	7.8	7.1	6.2	5.7	5.1	4.8	4.3							
	II		5								4.8	4.3						
起重臂 (m) Jib	倍率 Fall	起重幅度 (m) Range	3.3~20	22	25	27	30	32	35									
35	IV	起重重量(t) Load	10	9.2	8	7.2	6.4	5.9	5.3									
	II		5															

机构特性 Specifications(Mechanisms)

名称 Items	机构代号 Mechanism	工作速度 (m/min) Speed		起重量 (t) Hoist Weight	容量量 (m) Rope Capacity	电动机 (kw) Motor		
起升 Hoisting	70RCS25	双绳 2 fall	0~50	5	500 >500*	51.5		
			0~100	2.5				
		四绳 4 fall	0~25	10				
			0~50	5				
	75LVF25K	双绳 2 fall	0~50	5	650 >650* 变频调速 Frequency Control	55		
			0~100	2.5				
		四绳 4 fall	0~25	10				
			0~50	4				
拉臂 Luffing	50DVF40BS	≤3min		变频调速 Frequency Control			37	
回转 Slewing	RCV185	0-0.7r/min					堵转力矩 Torque 2X185Nm	
	RVF185			变频调速 Frequency Control			堵转力矩 Torque 2X185Nm	
行走 Traveling	RT324	12.5-25					2×2.6/5.2	
	RT443	12.5-25				4×1.7/3.4		
	18TVF	0-25		变频调速 Frequency Control		4×3.4		
	14TVF	0-25		变频调速 Frequency Control		2×5.2		
电源 Power	380V/50Hz 380V/60Hz 440V/60Hz							

*根据用户特殊要求提供 To be supplied as per client's specific requirements